

Parapeto de piedra listada  
Junta tomada  
Altura 30 cm

Deck de madera  
Pino Oregon impregnado 1x4"  
Tirantera 2x6 cada 40 cm

Antepecho de Madera  
Pino Oregon  
Espesor 2"

Esquinas trancos canaleadas  
Pino Oregon  
Sobre columnas H'A

Vereda Perimetral laja irregular  
Ancho 80 cm

Proyección alero cubierta  
Vuelo 60 cm

Portón levadizo automatizado  
Ver Planilla de Carpinterías PC-05

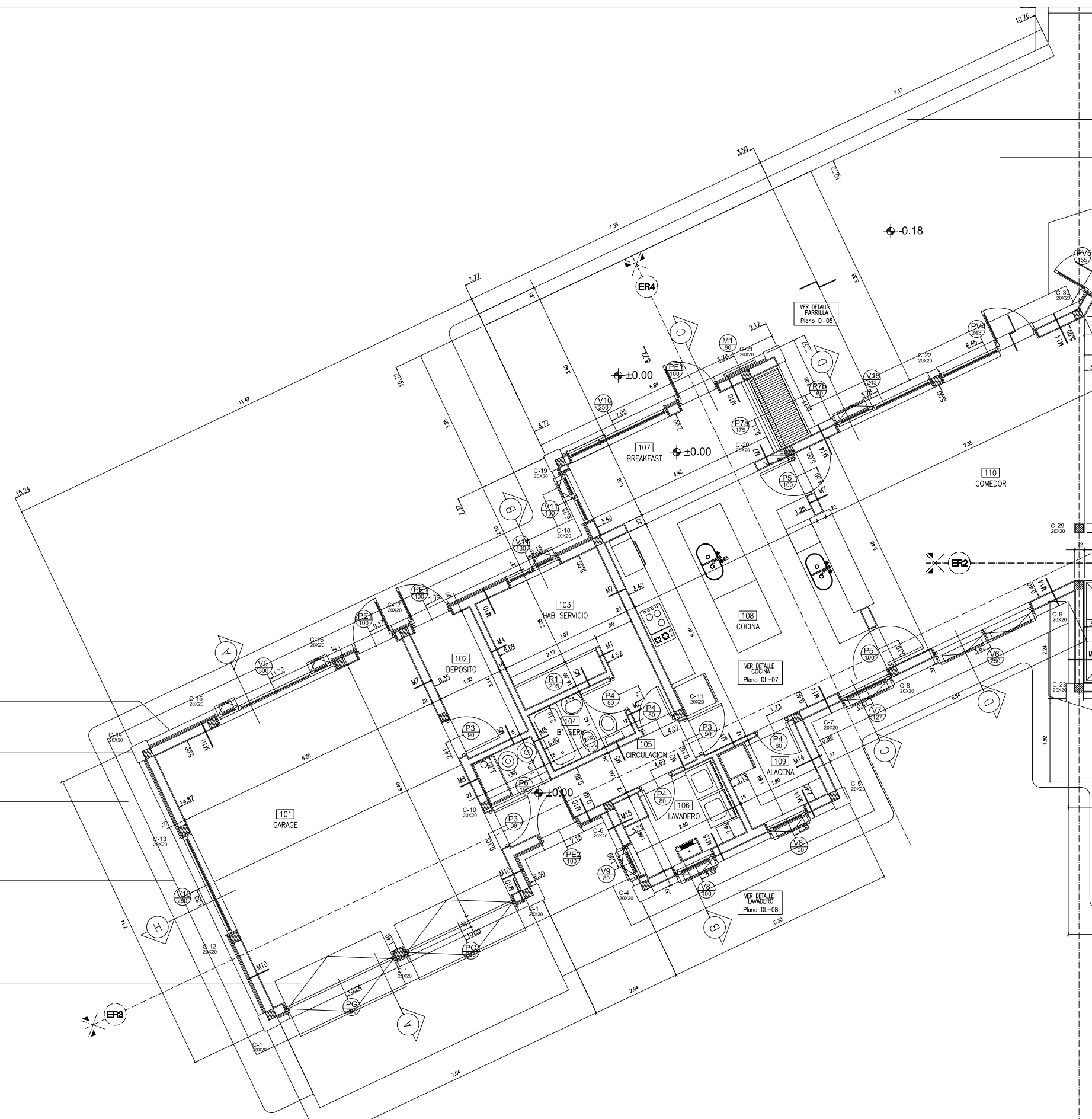

|   |                |       |        |                                    |  |                                |                      |
|---|----------------|-------|--------|------------------------------------|--|--------------------------------|----------------------|
| <b>PROYECTOS AUSTRALES</b><br>CONSTRUCCIONES<br><br>San Martín 1009 6° B (1004)<br>BUENOS AIRES - ARGENTINA<br>TEL: 5219-3477<br>FAX: (54.11) 45219-3477<br>arquitectura@estudioschaffner.com | MODIFICACIONES | FECHA | REVISO | LOCALIDAD                          | <b>OBRA : STERNBERG</b><br><br>ARQUITECTURA<br>PLANTA BAJA | <b>ST</b><br><br><b>R-01-A</b> | 30/01/06<br><br>1:50 |
|   |                |       |        | DIRECCION<br><br>ST-R-01-30-01.dwg |  |                                |                      |

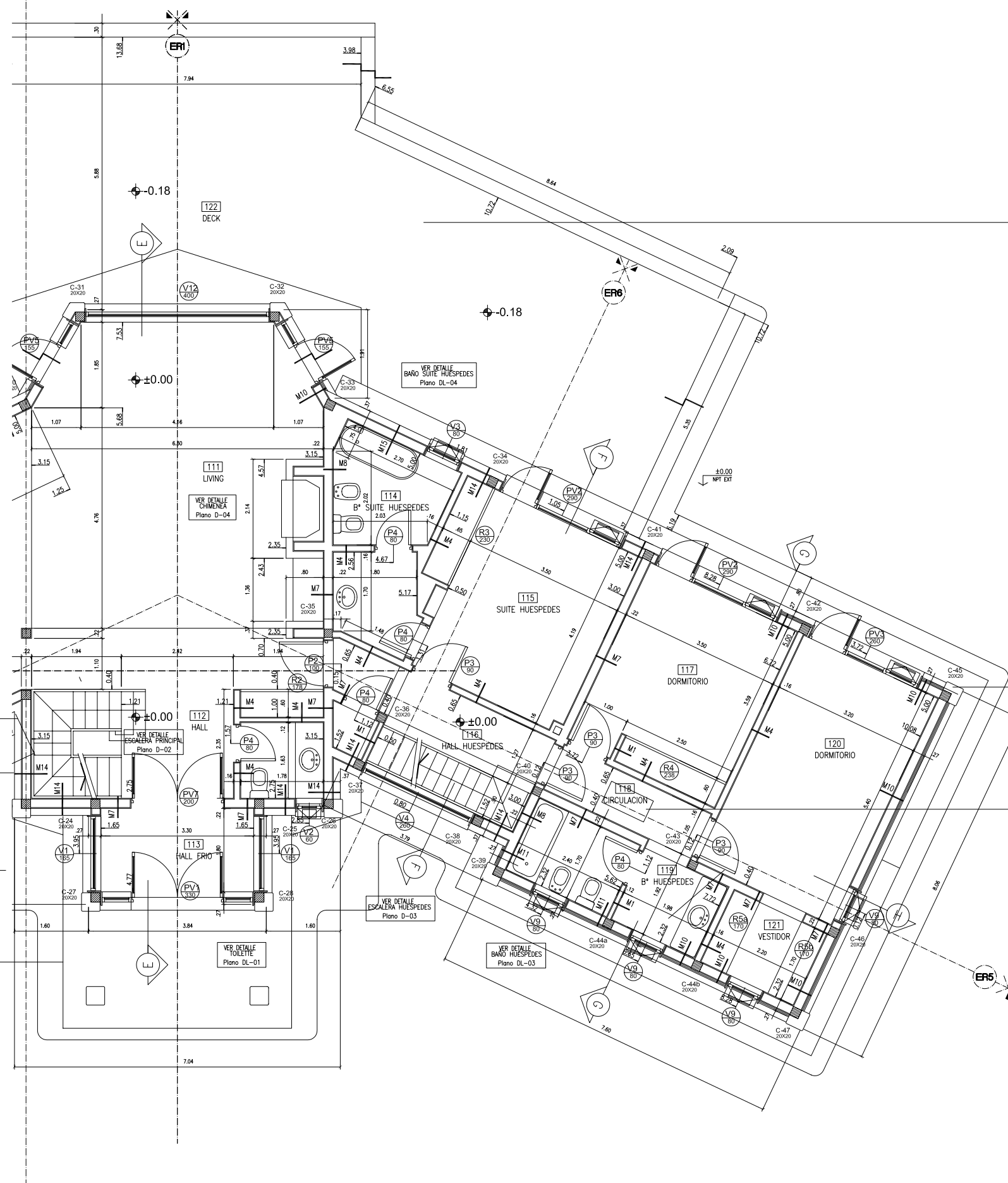

Deck de madera  
Pino Oregon impregnado 1x4"  
Tirantería 2x6" cada 40 cm

Esquinas trancos canaleados  
Pino Oregon  
Sobre columnas H'A

Proyección Velux

Antepecho de Madera  
Pino Oregon  
Espesor 2"

Esquinas trancos canaleados  
Pino Oregon  
Sobre columnas H'A

Vereda Perimetral laja irregular  
Ancho 80 cm

Proyección alero cubierto  
Vuelo 60 cm

|   |                |       |        |                                    |   |                                |                      |
|---|----------------|-------|--------|------------------------------------|---|--------------------------------|----------------------|
| <b>PROYECTOS AUSTRALES</b><br>CONSTRUCCIONES<br><br>San Martín 1009 6° B (1004)<br>BUENOS AIRES - ARGENTINA<br>TEL: 5219-3477<br>FAX: (54.11) 45219-3477<br>arquitectura@estudioschaffner.com | MODIFICACIONES | FECHA | REVISO | LOCALIDAD                          | OBRA : STERNBERG<br><br>ARQUITECTURA<br>PLANTA BAJA | <b>ST</b><br><br><b>R-01-B</b> | 30/01/06<br><br>1:50 |
|   |                |       |        | DIRECCION<br><br>ST-R-01-30-01.dwg |   |                                |                      |

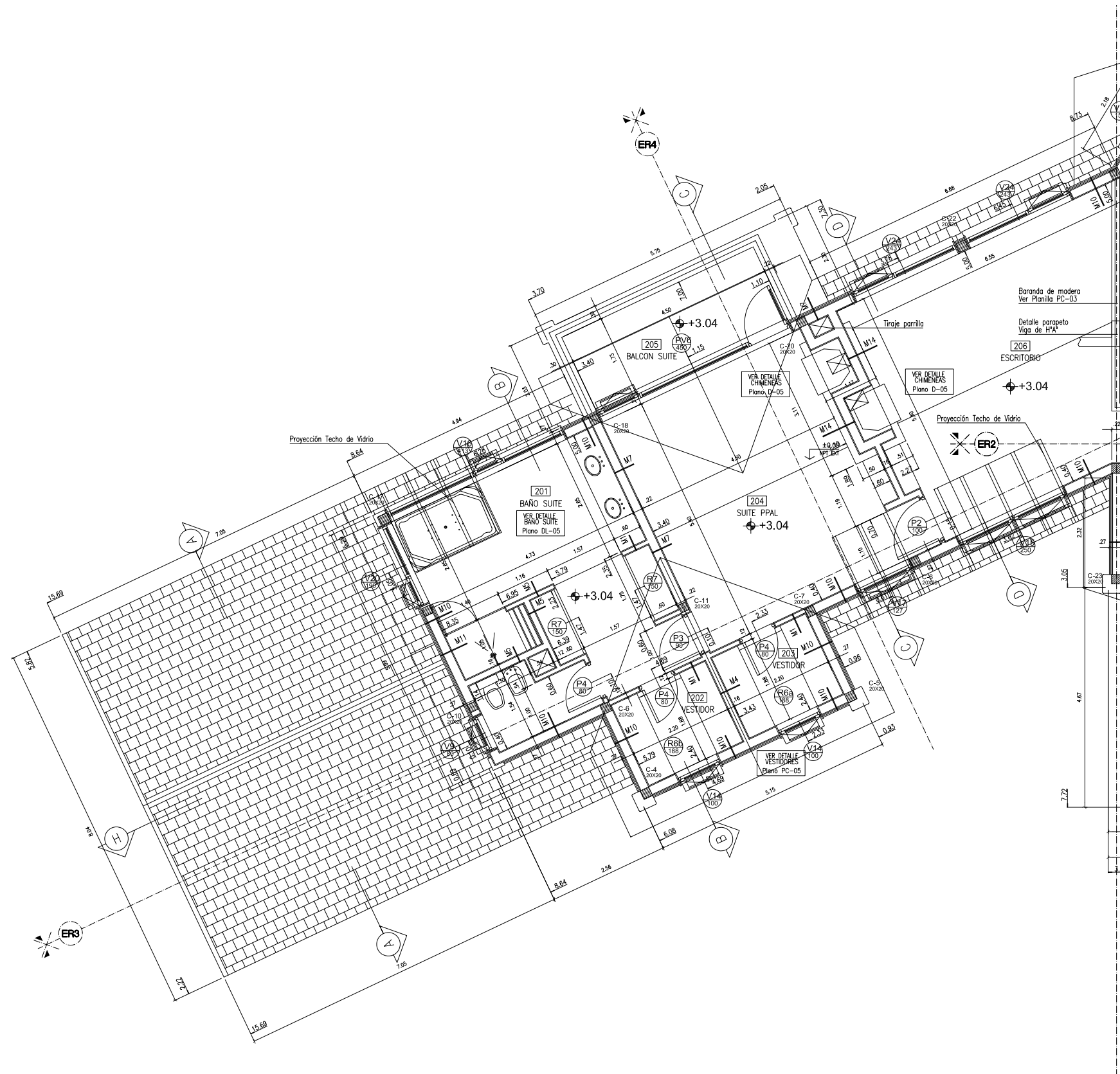

PROYECTOS AUSTRALES  
CONSTRUCCIONES

San Martín 1009 6° B (1004)  
BUENOS AIRES - ARGENTINA  
TEL: 5219-3477  
FAX: (54.11) 45219-3477  
arquitectura@estudioschaffner.com

| MODIFICACIONES | FECHA | REVISO |
|----------------|-------|--------|
|                |       |        |
|                |       |        |

| LOCALIDAD         | DIRECCION |
|-------------------|-----------|
|                   |           |
| ST-R-02-01-30.dwg |           |

|                             |
|-----------------------------|
| OBRA : STERNBERG            |
| ARQUITECTURA<br>PLANTA ALTA |

|        |          |
|--------|----------|
| ST     | 30/01/05 |
| R-02-A | 1:50     |

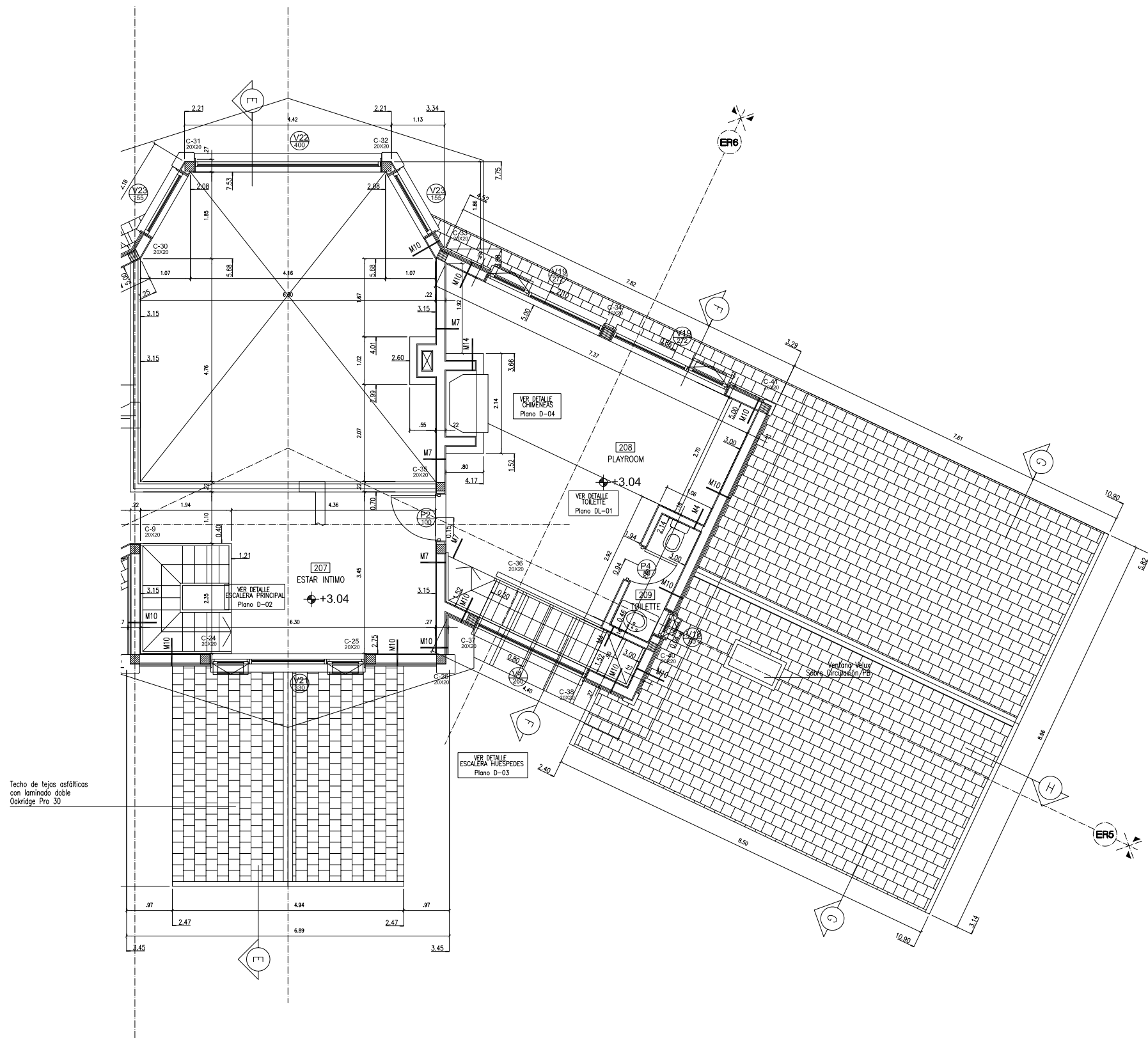

PROYECTOS AUSTRALES  
CONSTRUCCIONES

San Martín 1009 6° B (1004)  
BUENOS AIRES - ARGENTINA  
TEL: 5219-3477  
FAX: (54.11) 45219-3477  
arquitectura@estudioschaffner.com

MODIFICACIONES

FECHA

REVISO

LOCALIDAD  
DIRECCION

ST-R-02-01-30.dwg

OBRA : STERNBERG

ARQUITECTURA  
PLANTA ALTA

ST

R-02-A

30/01/06

1:50

# CORTE A-A



# CORTE B-B

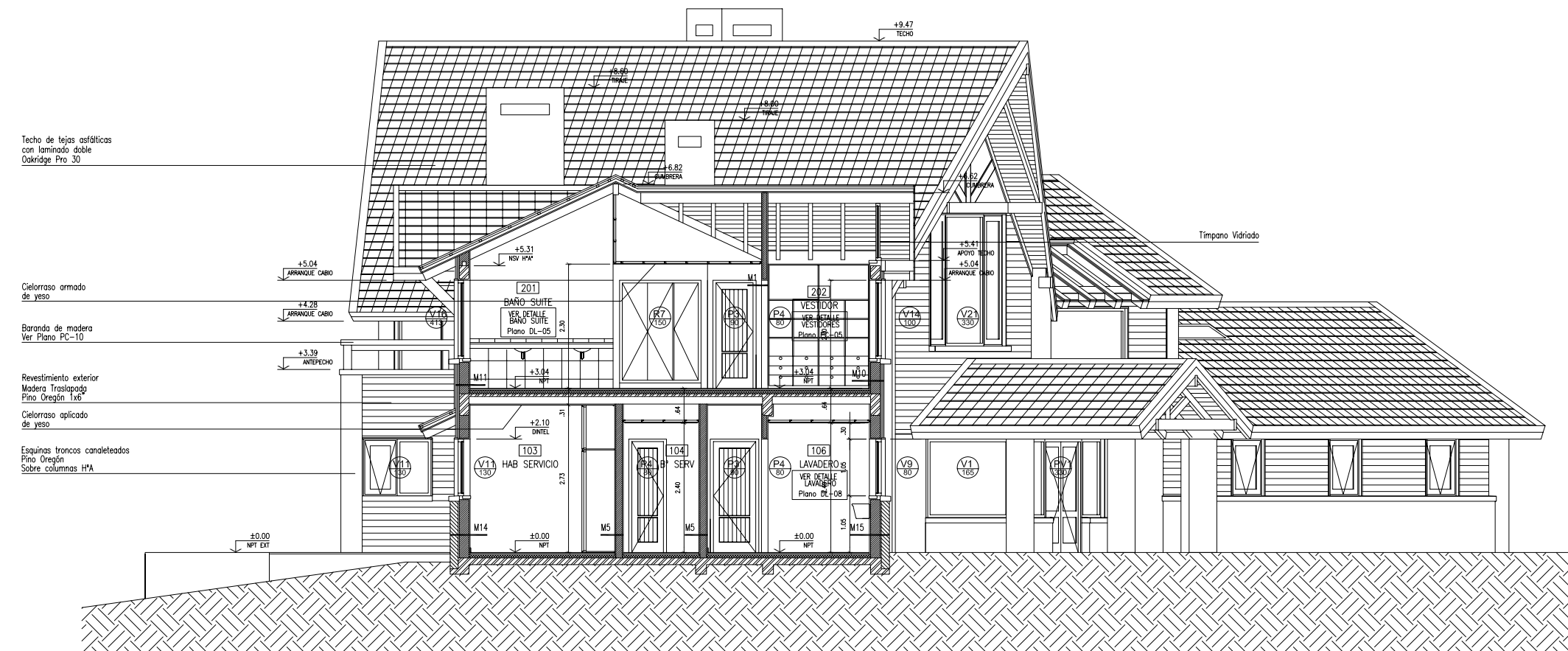

|   |                |       |        |                 |  |                           |                  |
|---|----------------|-------|--------|-----------------|--|---------------------------|------------------|
| <b>PROYECTOS AUSTRALES</b><br>CONSTRUCCIONES<br>San Martín 1009 6° B (1004)<br>BUENOS AIRES - ARGENTINA<br>TEL: 5219-3477<br>FAX: (54.11) 45219-3477<br>arquitectura@estudioschaffner.com | MODIFICACIONES | FECHA | REVISO | LOCALIDAD       | OBRA : STERNBERG<br>ARQUITECTURA<br>CORTES | <b>ST</b><br><b>CO-01</b> | 30/01/06<br>1:50 |
|   |                |       |        | DIRECCION       |  |                           |                  |
|   |                |       |        | ST-CO-01-30.dwg |  |                           |                  |

### CORTE C-C

- Techo de tejas asfálticas con laminado doble Oakridge Pro 30
- Baranda de madera Ver Plano PC-10
- Revestimiento exterior Madera Traspapada Pino Oregon 1x6
- Cielorraso aplicado de yeso
- Deck de madera 1x4" Pino Oregon Impregnado Tiranteria 2x6" cada 40 cm

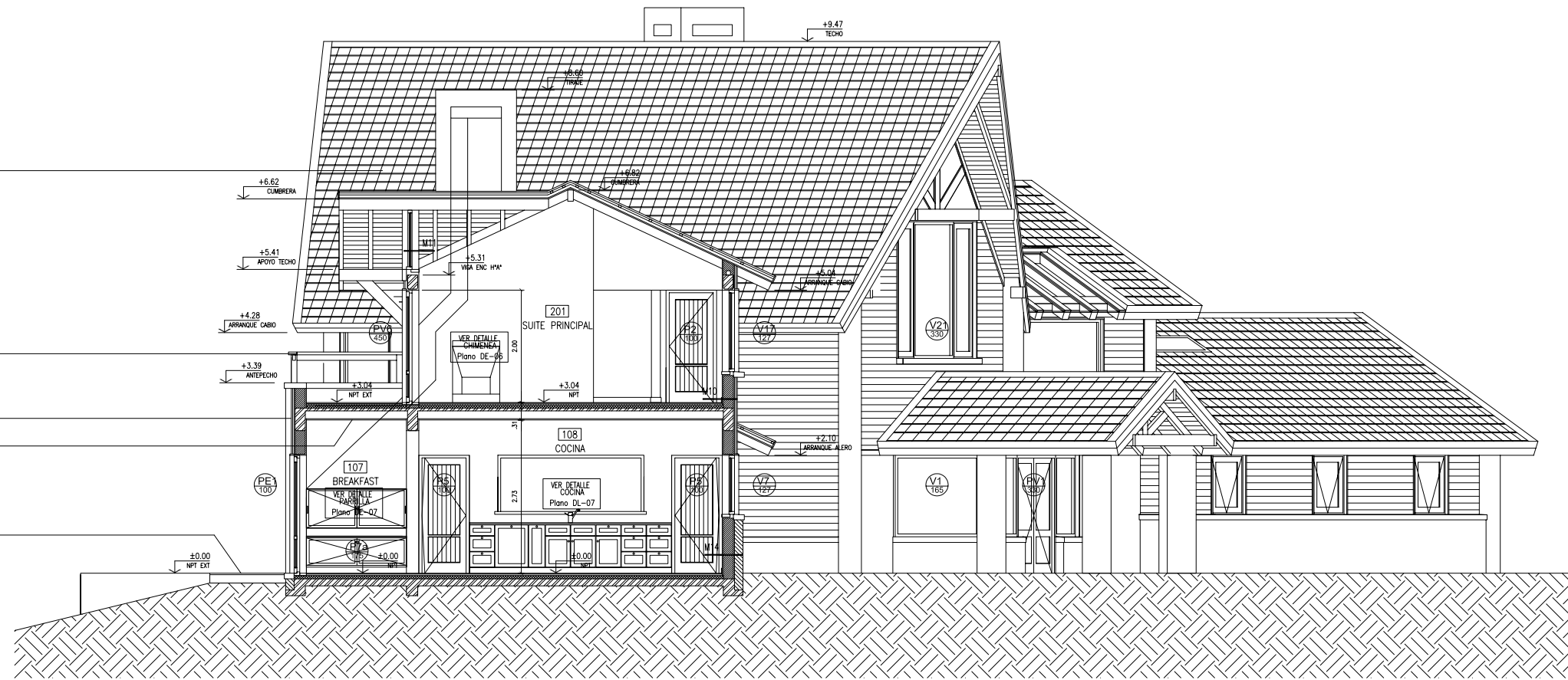

### CORTE D-D

- Techo de tejas asfálticas con laminado doble Oakridge Pro 30
- Baranda de madera Ver Plano PC-10
- Cielorraso aplicado de yeso
- Esquinas troncos canaletados Pino Oregon Sobre columnas H'A
- Deck de madera 1x4" Pino Oregon Impregnado Tiranteria 2x6" cada 40 cm
- Parapeto ancho 30 cm Piedra Tostada c/ junta tomada

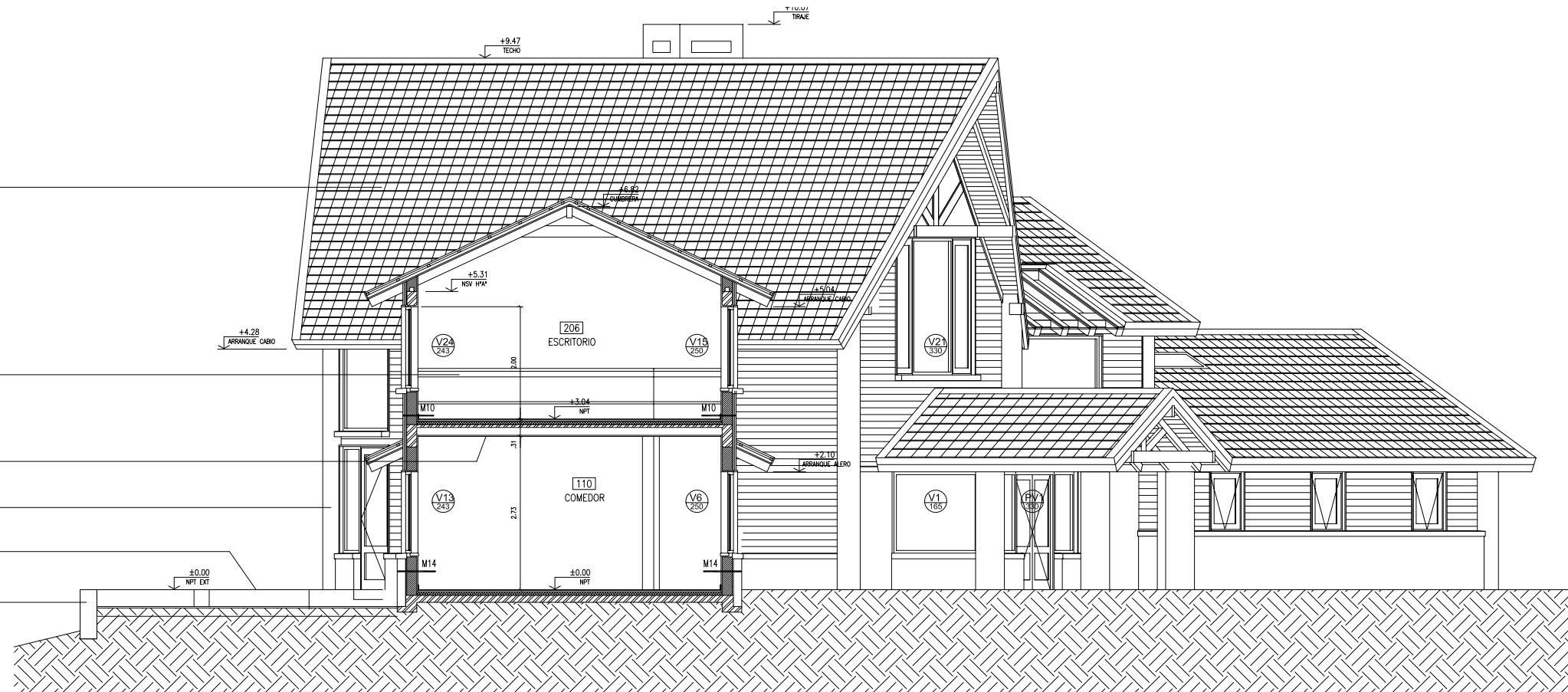

|   |                |       |        |                                  |  |                               |                      |
|---|----------------|-------|--------|----------------------------------|--|-------------------------------|----------------------|
| <b>PROYECTOS AUSTRALES</b><br>CONSTRUCCIONES<br><br>San Martin 1009 6° B (1004)<br>BUENOS AIRES - ARGENTINA<br>TEL: 5219-3477<br>FAX: (54.11) 45219-3477<br>arquitectura@estudioschaffner.com | MODIFICACIONES | FECHA | REVISO | LOCALIDAD                        | OBRA : STERNBERG<br><br>ARQUITECTURA<br>CORTES | <b>ST</b><br><br><b>CO-02</b> | 03/01/06<br><br>1:50 |
|   |                |       |        | DIRECCION<br><br>ST-CO-01-03.dwg |  |                               |                      |

Techo de tejas asfálticas  
con laminado doble  
Oakridge Pro 30

Cielorraso de madera  
Ver Plano Cielorrasos CI-02

Tímpano Vidriado DVH

Cabriada de madera  
Ver Plano Estructura Techos HA-05

Cabriada de madera  
Aplicada en tímpano

Baranda de madera  
Ver Plano PC-10

Techo de tejas asfálticas  
con laminado doble  
Oakridge Pro 30

Cabriada de madera  
Tímpano Abierto

Cielorraso aplicado  
de yeso  
Troncos canaletados  
Pino Oregon  
Sobre columnas HPA

Ménsula de apoyo cumbrera

Cumbrera Techo Nave Lateral  
Ver Plano Estructura Techos HA-04

Viga de Madera  
Ver Plano Estructura Techos HA-04

Revestimiento exterior  
Madera Traspapada 1x6

## CORTE E-E

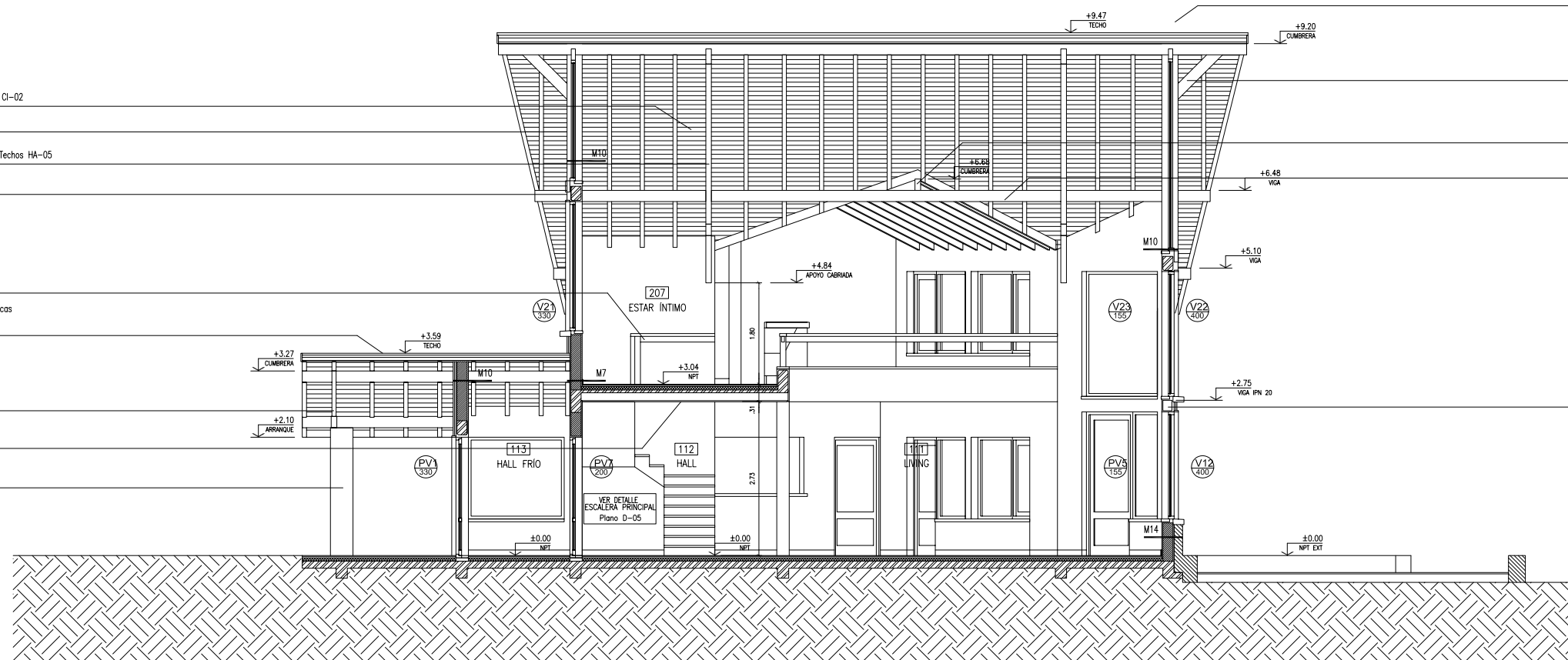

Techo de tejas asfálticas  
con laminado doble  
Oakridge Pro 30

Ménsula de apoyo cumbrera

Tímpano Vidriado DVH

Cumbrera Techo Nave Lateral  
Ver Plano Estructura Techos HA-04

Viga de Madera  
Ver Plano Estructura Techos HA-04

Cabriada de madera  
Ver Plano Estructura Techos HA-04

Revestimiento exterior de madera  
sobre viga metálica

Cabriada de madera  
Tímpano Abierto

Revestimiento exterior  
Piedra

## CORTE E'-E'

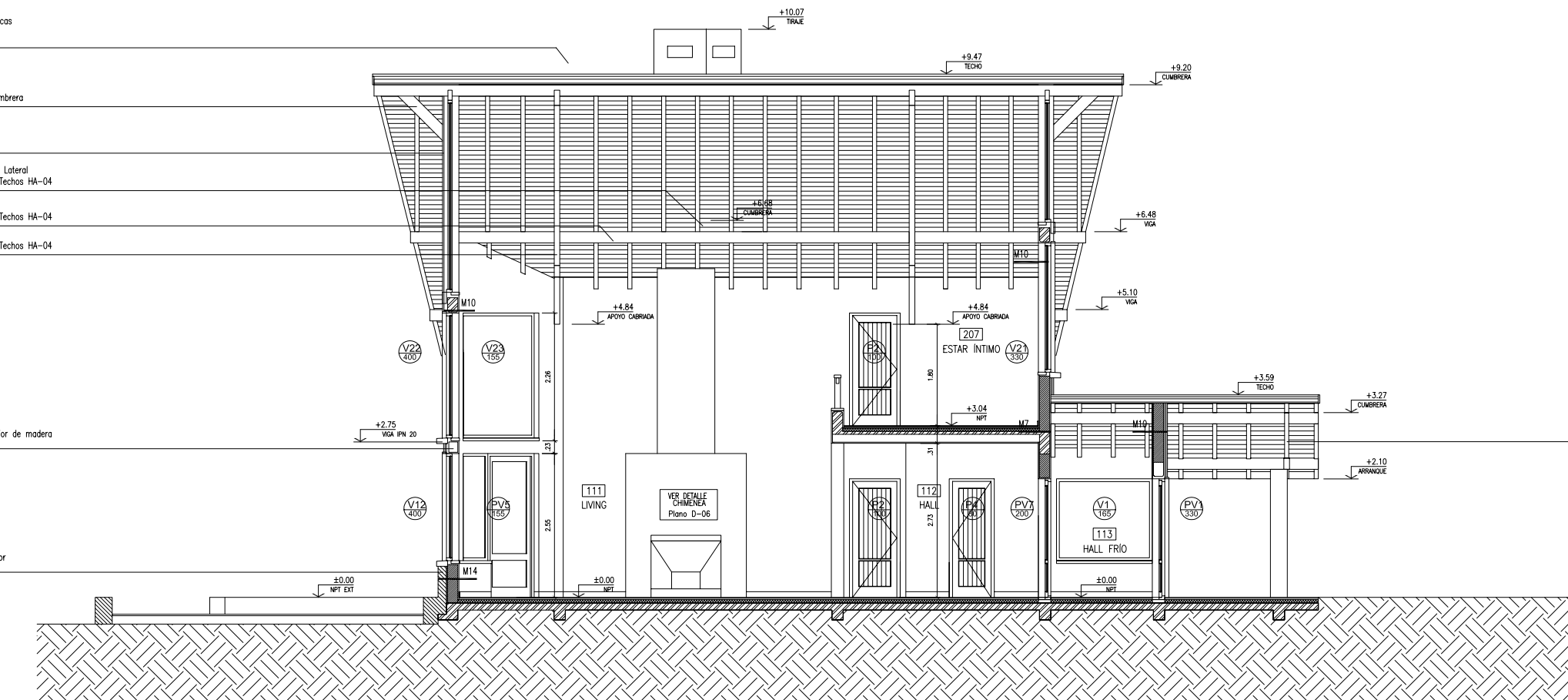

|   |                |       |        |                                  |  |                               |                      |
|---|----------------|-------|--------|----------------------------------|--|-------------------------------|----------------------|
| <b>PROYECTOS AUSTRALES</b><br>CONSTRUCCIONES<br><br>San Martín 1009 6° B (1004)<br>BUENOS AIRES - ARGENTINA<br>TEL: 5219-3477<br>FAX: (54.11) 45219-3477<br>arquitectura@estudioschaffner.com | MODIFICACIONES | FECHA | REVISO | LOCALIDAD                        | OBRA : STERNBERG<br><br>ARQUITECTURA<br>CORTES | <b>ST</b><br><br><b>CO-03</b> | 03/01/06<br><br>1:50 |
|   |                |       |        | DIRECCION<br><br>ST-CO-01-03.dwg |  |                               |                      |

CORTE F-F



CORTE G-G



|  |                |       |        |                                  |  |             |                      |
|--|----------------|-------|--------|----------------------------------|--|-------------|----------------------|
| PROYECTOS AUSTRALES<br>CONSTRUCCIONES<br><br>San Martín 1009 6° B (1004)<br>BUENOS AIRES - ARGENTINA<br>TEL: 5219-3477<br>FAX: (54.11) 45219-3477<br>arquitectura@estudioschaffner.com | MODIFICACIONES | FECHA | REVISO | LOCALIDAD                        | OBRA : STERNBERG<br><br>ARQUITECTURA<br>CORTES | ST<br>CO-04 | 03/01/06<br><br>1:50 |
|  |                |       |        | DIRECCION<br><br>ST-CO-01-03.dwg |  |             |                      |

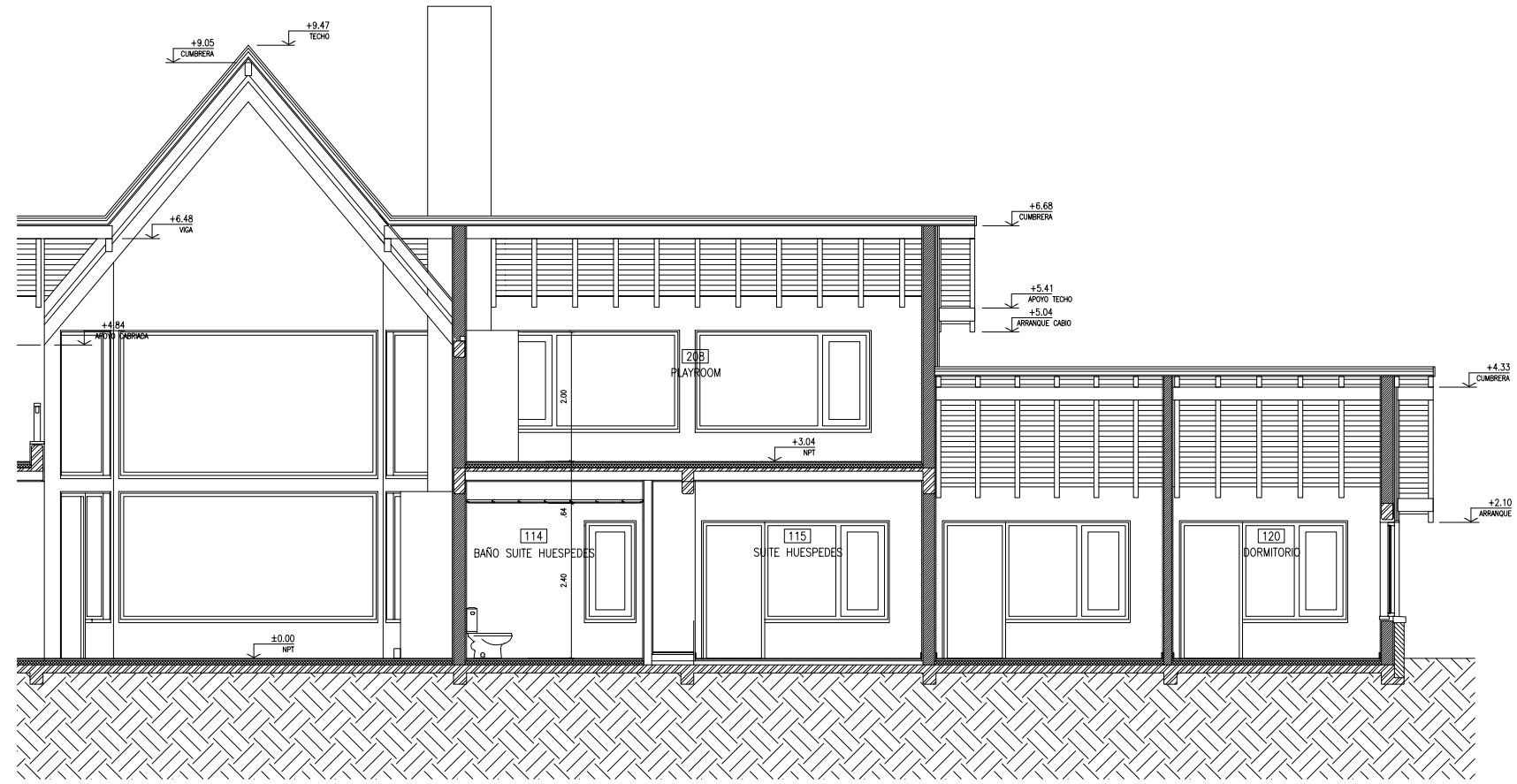
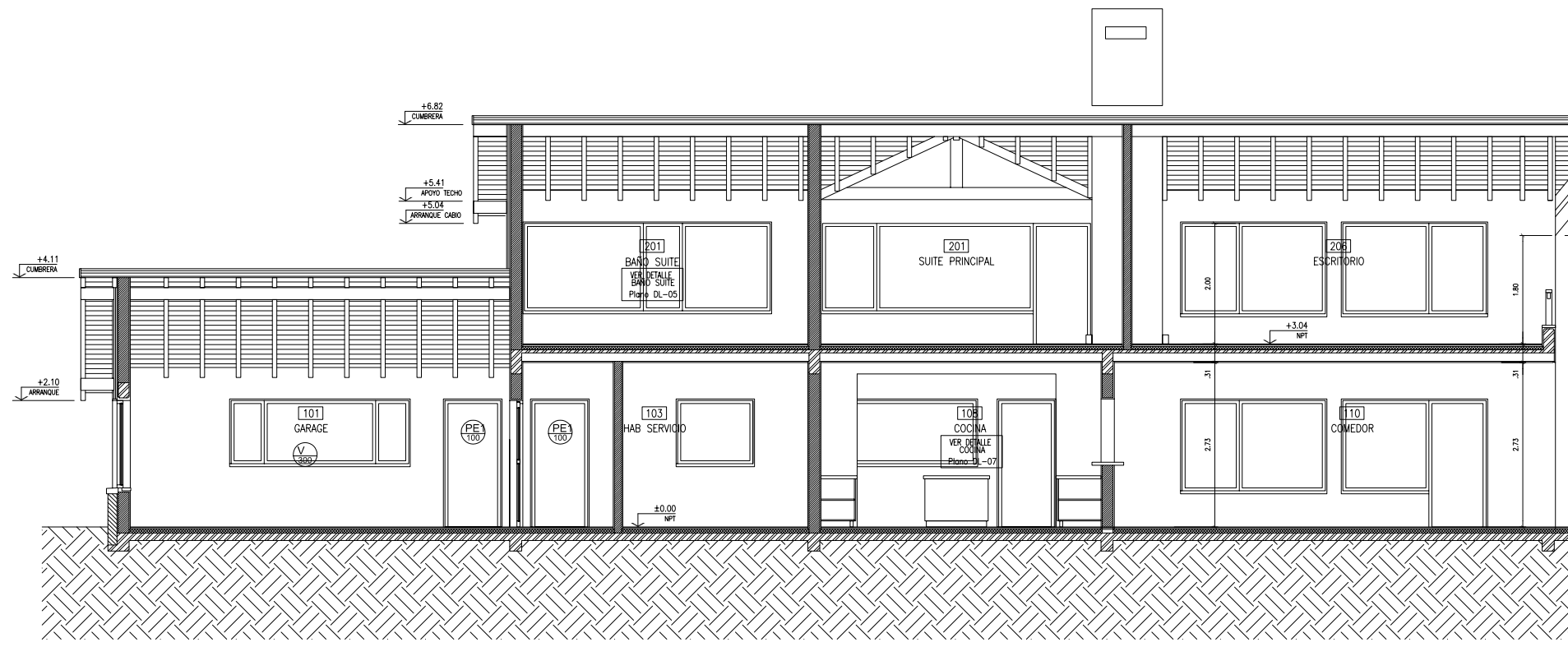

PROYECTOS AUSTRALES  
 CONSTRUCCIONES  
 San Martín 1009 6° B (1004)  
 BUENOS AIRES - ARGENTINA  
 TEL: 5219-3477  
 FAX: (54.11) 45219-3477  
 arquitectura@estudioschaffner.com

| MODIFICACIONES | FECHA | REVISO | LOCALIDAD   |
|----------------|-------|--------|-------------|
|                |       |        | DIRECCION   |
|                |       |        | ST-CO01.dwg |

|                        |       |          |
|------------------------|-------|----------|
| OBRA : STERNBERG       | ST    | 30/11/05 |
| ARQUITECTURA<br>CORTES | CO-05 | 1:50     |

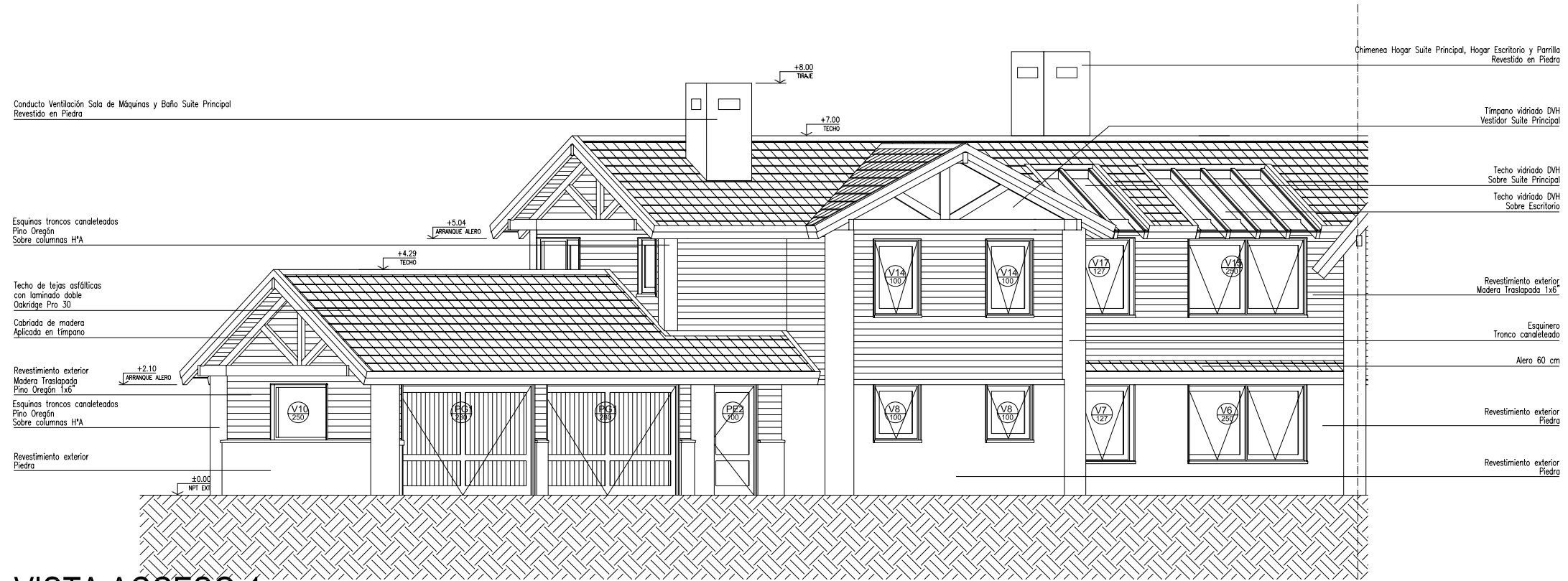

VISTA ACCESO-1

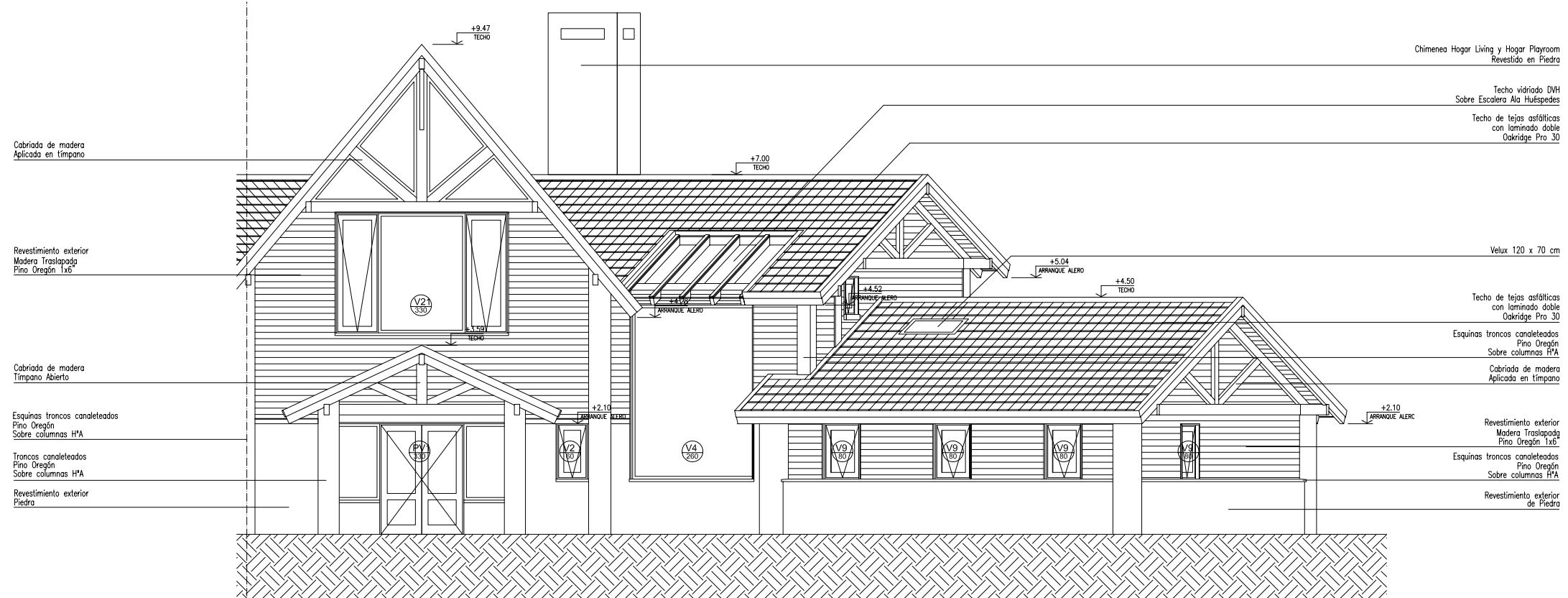

VISTA ACCESO-2

|  |                |       |        |                                     |  |             |                      |
|--|----------------|-------|--------|-------------------------------------|--|-------------|----------------------|
| PROYECTOS AUSTRALES<br>CONSTRUCCIONES<br><br>San Martín 1009 6° B (1004)<br>BUENOS AIRES - ARGENTINA<br>TEL: 5219-3477<br>FAX: (54.11) 45219-3477<br>arquitectura@estudioschaffner.com | MODIFICACIONES | FECHA | REVISO | LOCALIDAD                           | OBRA : STERNBERG<br><br>ARQUITECTURA<br>VISTA ACCESO | ST<br>VI-01 | 30/01/06<br><br>1:50 |
|  |                |       |        | DIRECCION<br><br>ST-VI-01-01-30.dwg |  |             |                      |

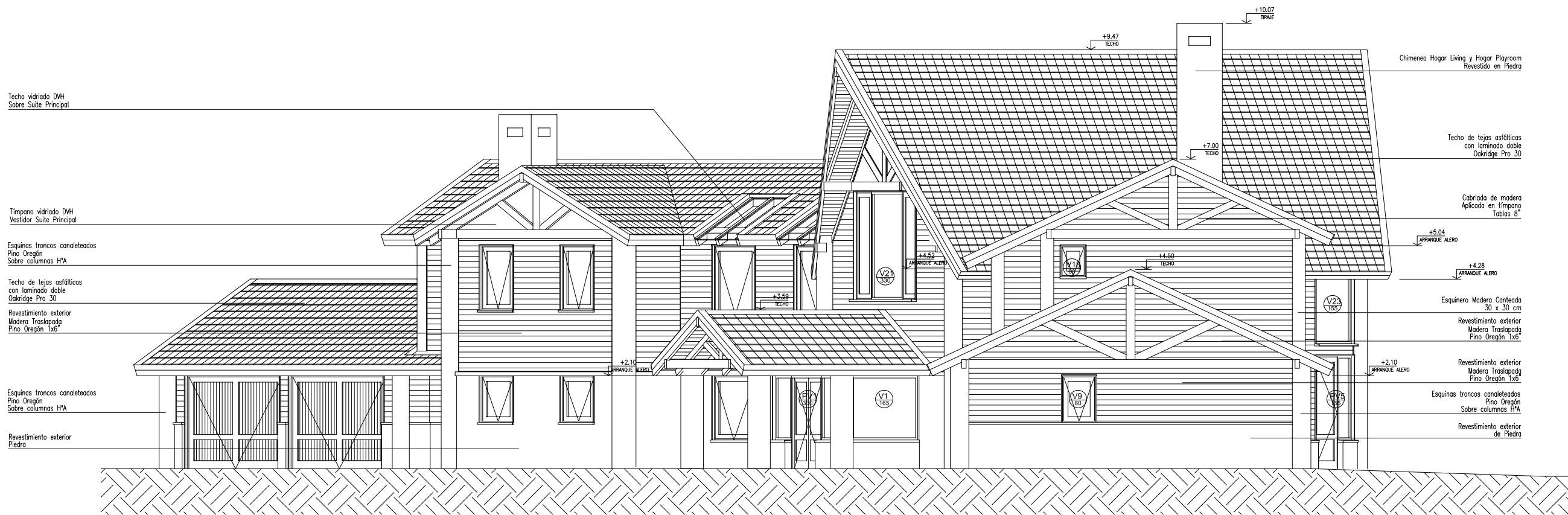

VISTA LATERAL ESTE

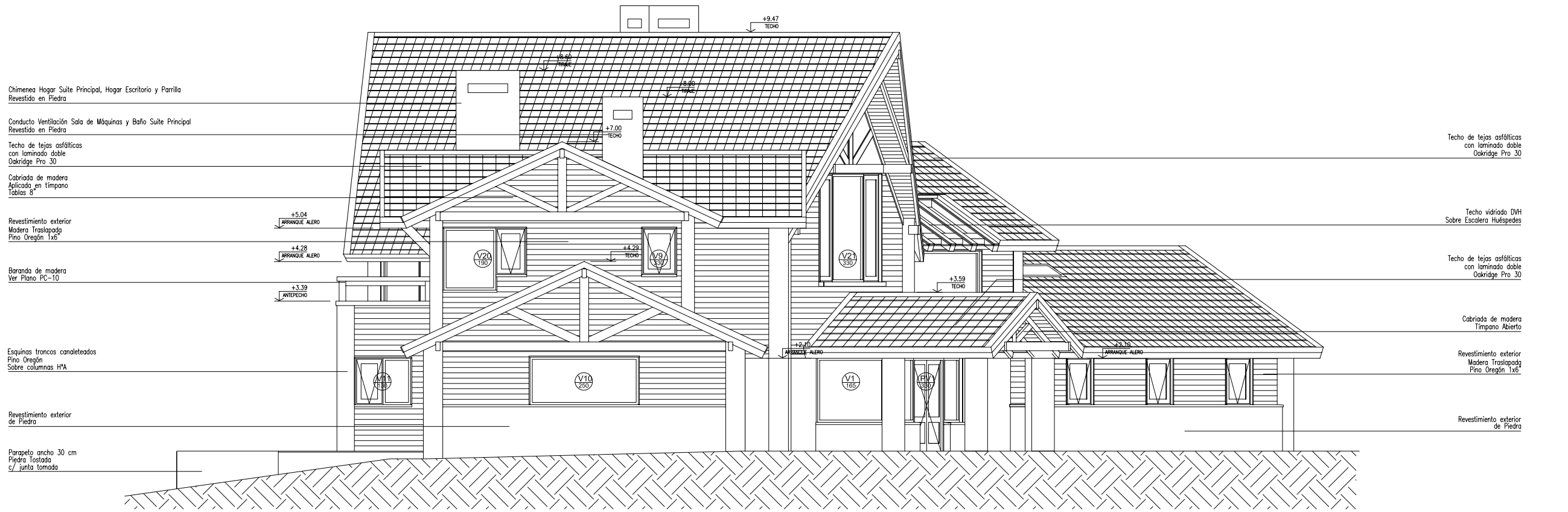

VISTA LATERAL OESTE

|   |                |       |        |                                 |  |                           |                  |
|---|----------------|-------|--------|---------------------------------|--|---------------------------|------------------|
| <b>PROYECTOS AUSTRALES</b><br>CONSTRUCCIONES<br>San Martín 1009 6° B (1004)<br>BUENOS AIRES - ARGENTINA<br>TEL: 5219-3477<br>FAX: (54.11) 45219-3477<br>arquitectura@estudioschaffner.com | MODIFICACIONES | FECHA | REVISO | LOCALIDAD                       | OBRA : STERNBERG<br>ARQUITECTURA<br>VISTAS LATERALES | <b>ST</b><br><b>VI-02</b> | 30/01/06<br>1:50 |
|   |                |       |        | DIRECCION<br>ST-VI-02-01-30.dwg |  |                           |                  |

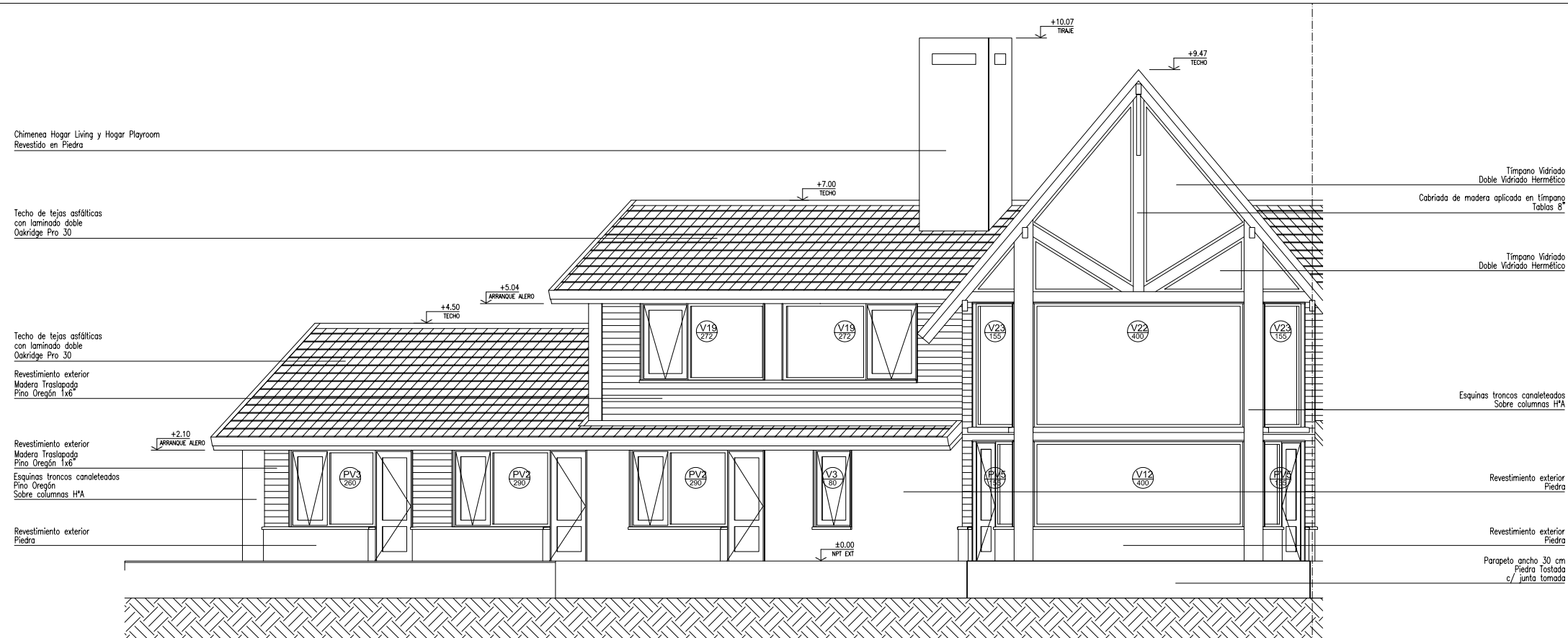

VISTA LAGO-1

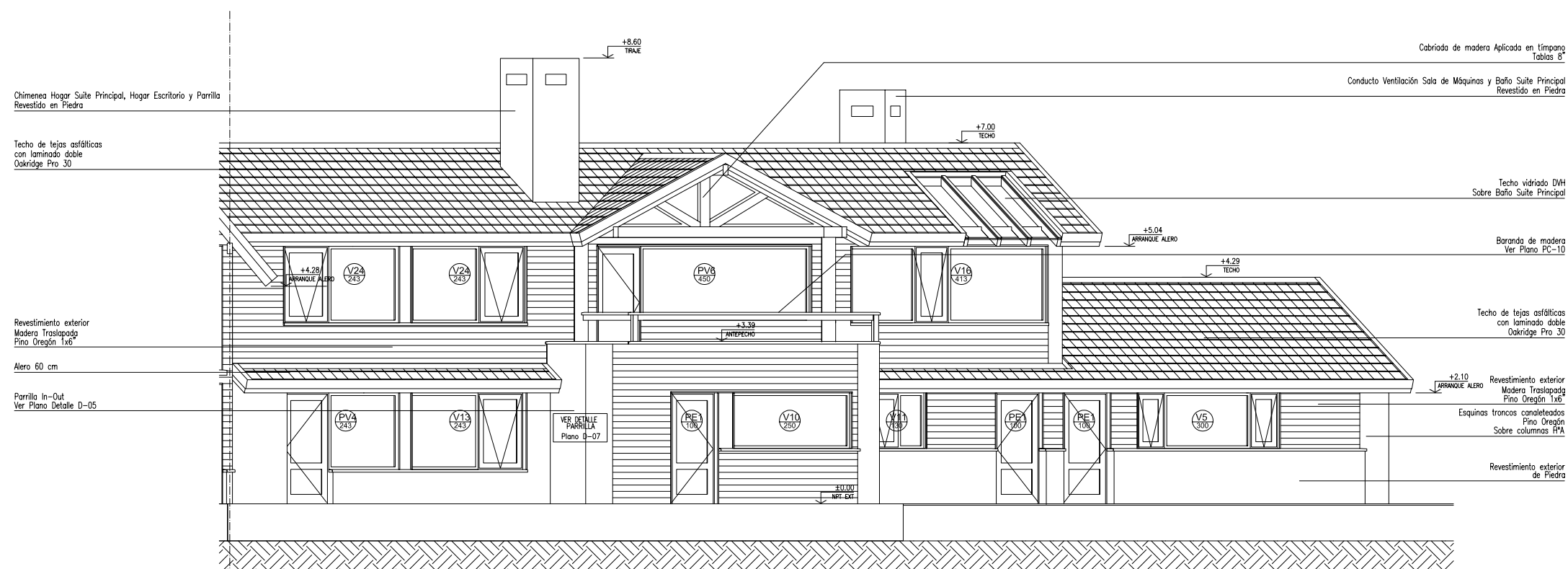

VISTA LAGO-2

|  |                |       |        |                                     |  |             |                      |
|--|----------------|-------|--------|-------------------------------------|--|-------------|----------------------|
| PROYECTOS AUSTRALES<br>CONSTRUCCIONES<br><br>San Martín 1009 6° B (1004)<br>BUENOS AIRES - ARGENTINA<br>TEL: 5219-3477<br>FAX: (54.11) 45219-3477<br>arquitectura@estudioschaffner.com | MODIFICACIONES | FECHA | REVISO | LOCALIDAD                           | OBRA : STERNBERG<br><br>ARQUITECTURA<br>VISTA LAGO | ST<br>VI-03 | 30/01/06<br><br>1:50 |
|  |                |       |        | DIRECCION<br><br>ST-VI-03-01-30.dwg |  |             |                      |

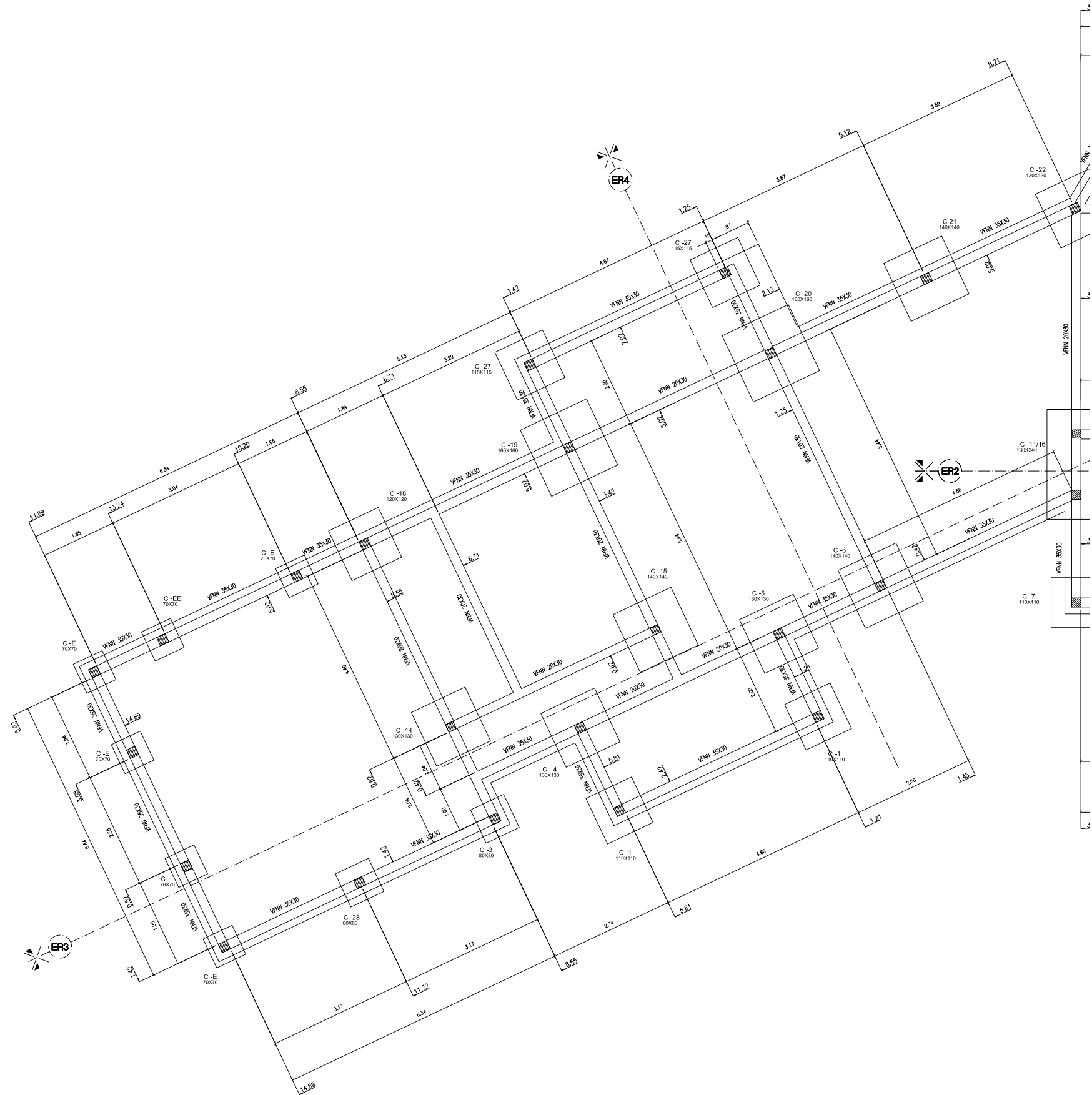

|   |                |       |        |                   |  |                            |                  |
|---|----------------|-------|--------|-------------------|--|----------------------------|------------------|
| <b>PROYECTOS AUSTRALES</b><br>CONSTRUCCIONES<br>San Martín 1009 6° B (1004)<br>BUENOS AIRES - ARGENTINA<br>TEL: 5219-3477<br>FAX: (54.11) 4311-4501<br>turmo@estudioschaffner.com | MODIFICACIONES | FECHA | REVISO | LOCALIDAD         | OBRA : STERNBERG<br>ARQUITECTURA<br>ESTRUCTURA S/ PB | <b>ST</b><br><b>H-01-A</b> | 30/01/06<br>1:50 |
|   |                |       |        | DIRECCION         |  |                            |                  |
|   |                |       |        | ST-H-02-01-30.dwg |  |                            |                  |



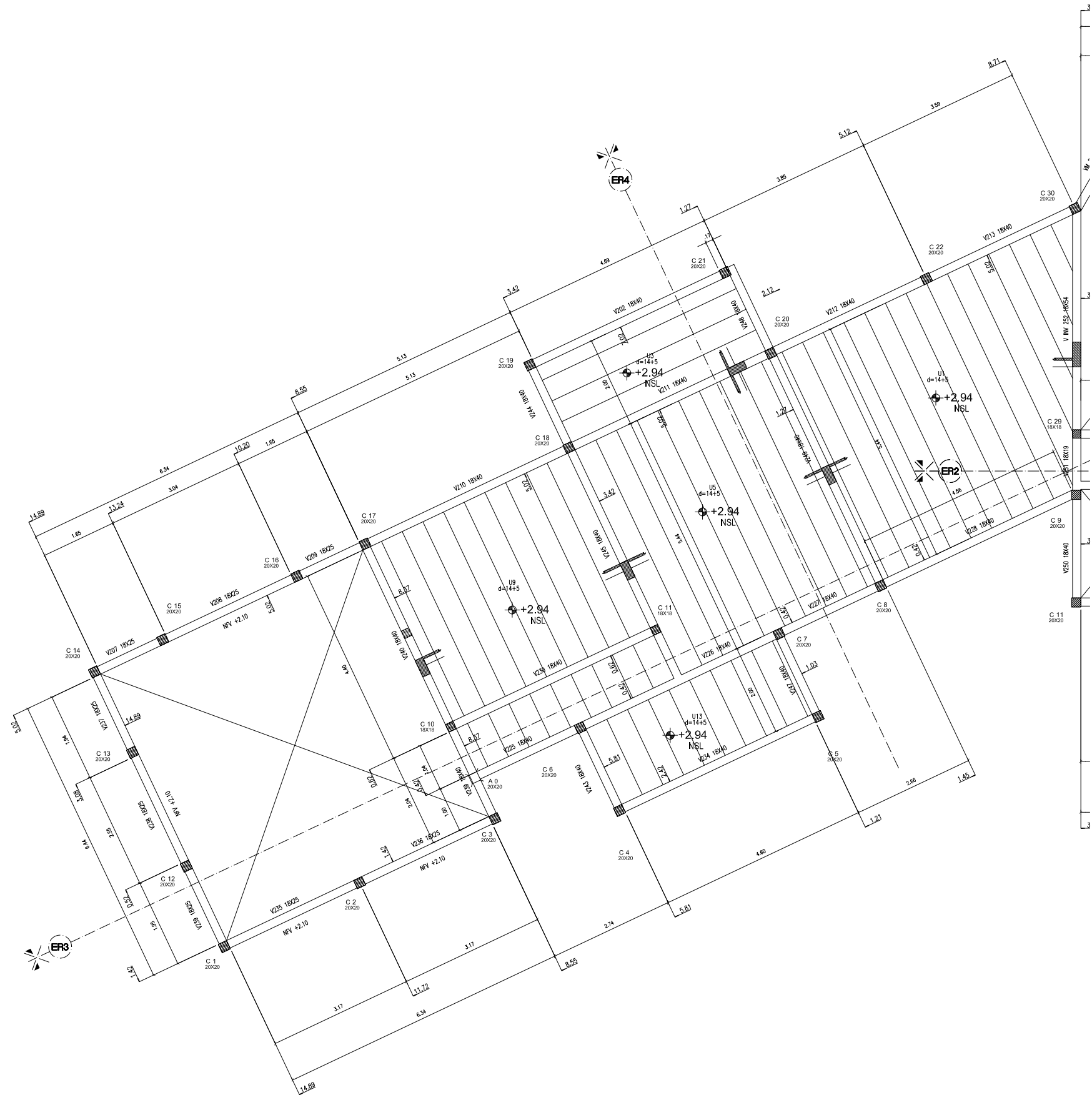

PROYECTOS AUSTRALES  
CONSTRUCCIONES

San Martín 1009 6° B (1004)  
BUENOS AIRES - ARGENTINA  
TEL: 5219-3477  
FAX: (54.11) 4311-4501  
turmo@estudioschaffner.com

| MODIFICACIONES | FECHA | REVISO |
|----------------|-------|--------|
|                |       |        |
|                |       |        |

| LOCALIDAD         | DIRECCION |
|-------------------|-----------|
|                   |           |
| ST-H-02-01-30.dwg |           |

|                                  |        |          |
|----------------------------------|--------|----------|
| OBRA : STERNBERG                 | ST     | 30/01/06 |
| ARQUITECTURA<br>ESTRUCTURA S/ PB | H-02-A | 1:50     |

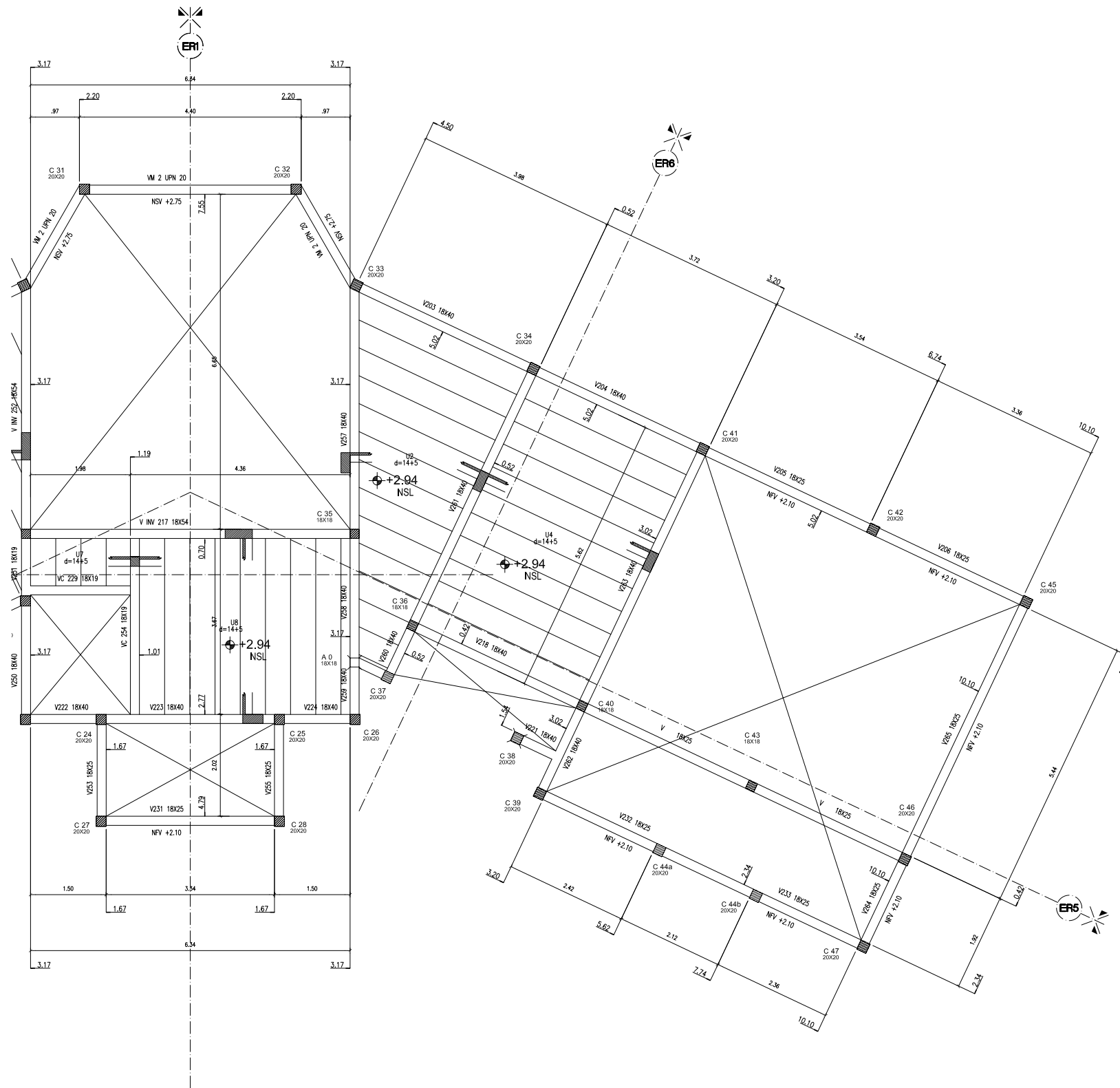

PROYECTOS AUSTRALES  
CONSTRUCCIONES

San Martín 1009 6° B (1004)  
BUENOS AIRES - ARGENTINA  
TEL: 5219-3477  
FAX: (54.11) 4311-4501  
turmo@estudioschaffner.com

MODIFICACIONES

FECHA

REVISO

LOCALIDAD  
DIRECCION

ST-H-02-01-30.dwg

OBRA : STERNBERG

ARQUITECTURA  
ESTRUCTURA S/ PB

ST

H-02-B

30/01/06

1:50



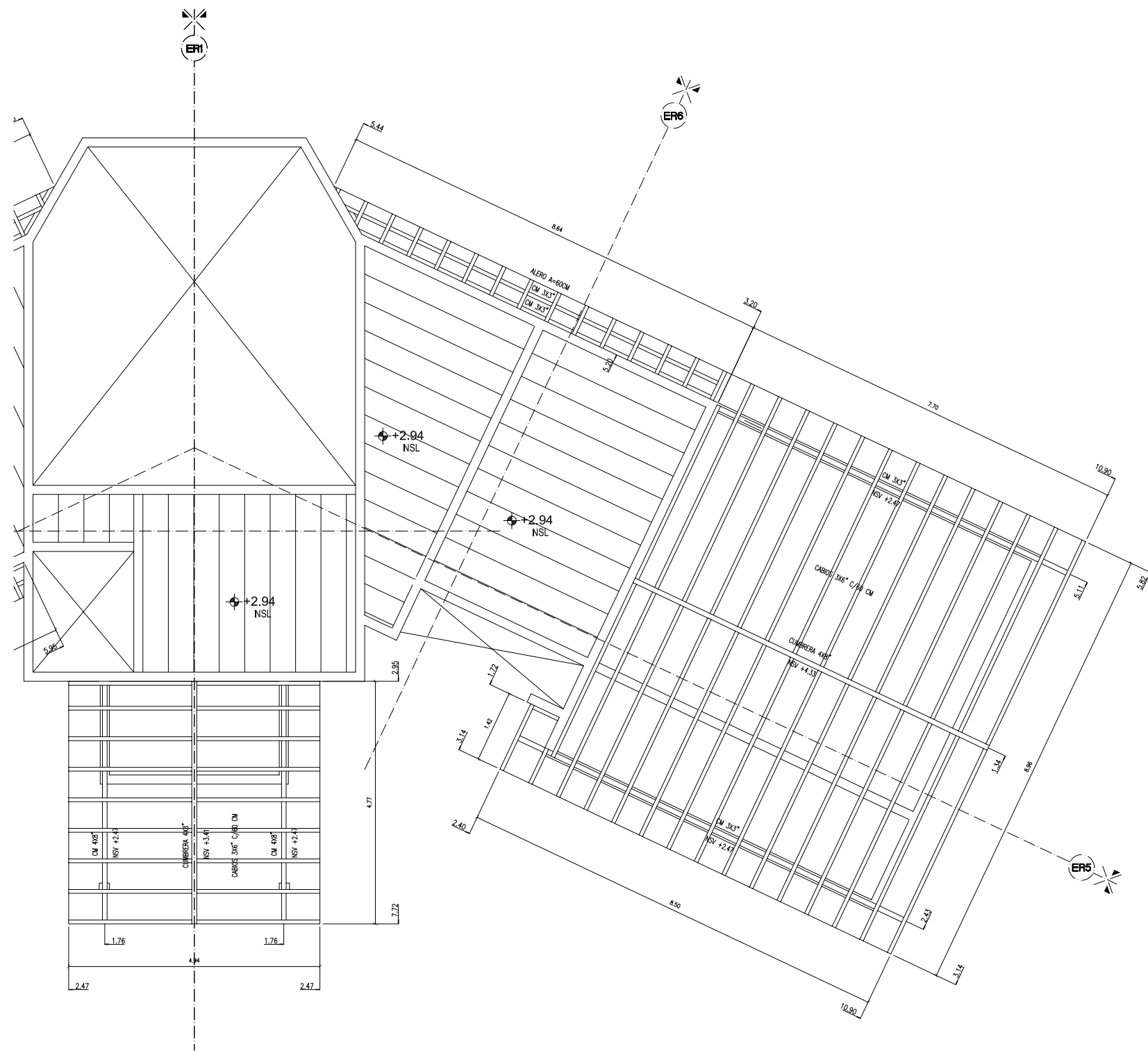

PROYECTOS AUSTRALES  
CONSTRUCCIONES

San Martín 1009 6° B (1004)  
BUENOS AIRES - ARGENTINA  
TEL: 5219-3477  
FAX: (54.11) 4311-4501  
turmo@estudioschaffner.com

MODIFICACIONES

FECHA

REVISO

LOCALIDAD  
DIRECCION

ST-H-03-01-30.dwg

OBRA : STERNBERG

ARQUITECTURA  
ESTRUCTURA TECHOS S/ PB

ST

H-03-B

30/01/06

1:50





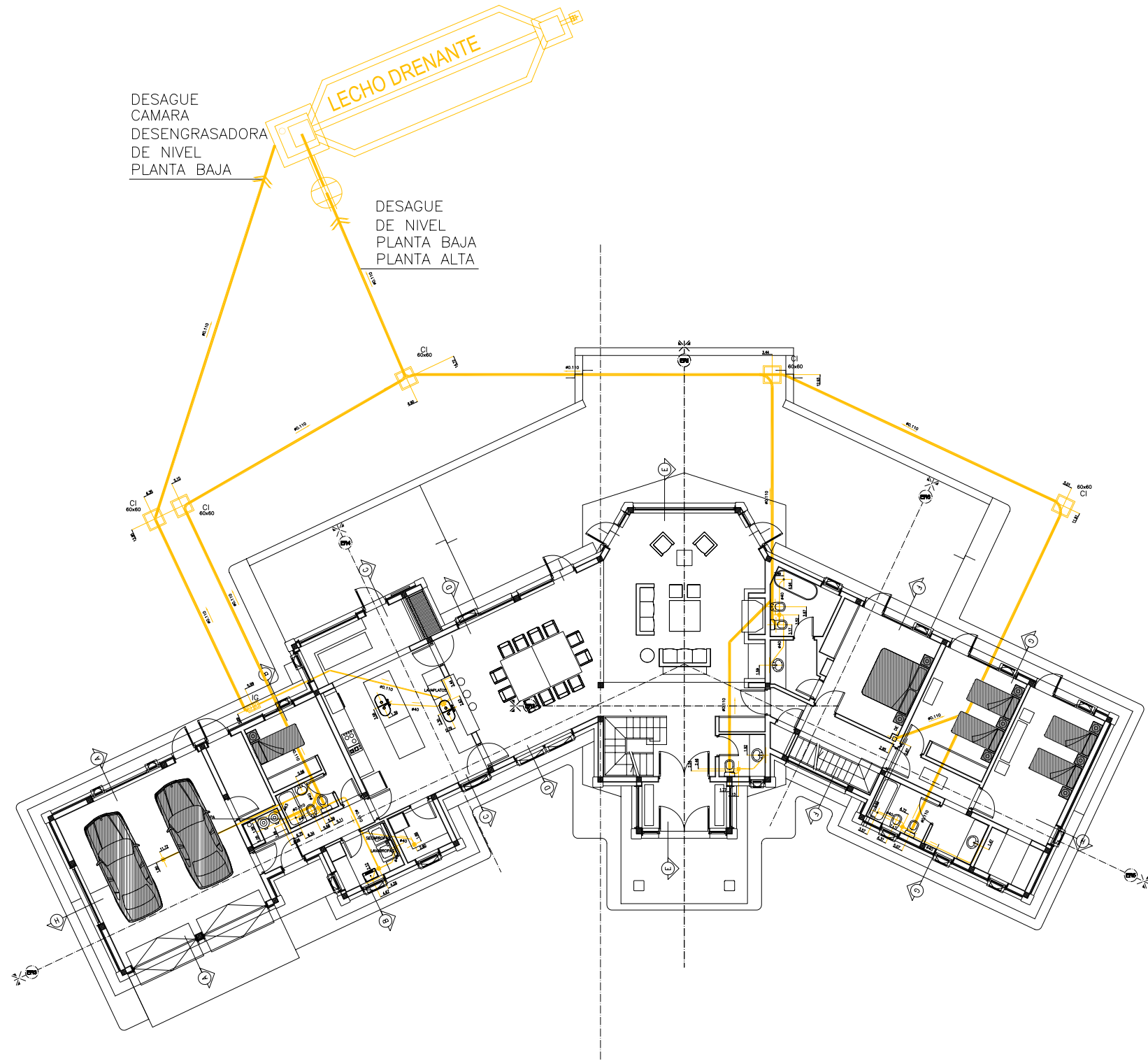

PROYECTOS AUSTRALES  
CONSTRUCCIONES

San Martín 1009 6° B (1004)  
BUENOS AIRES - ARGENTINA  
TEL: 5219-3477  
FAX: (54.11) 45219-3477  
arquitectura@estudioschaffner.com

| MODIFICACIONES | FECHA | REVISO |
|----------------|-------|--------|
|                |       |        |
|                |       |        |

| LOCALIDAD |
|-----------|
|           |
|           |

| DIRECCION          |
|--------------------|
|                    |
| ST-IS-01-12-09.dwg |

|  |
|--|
| OBRA : STERNBERG   |
| INSTALACIÓN SANITARIA<br>DESAGÜES CLOACALES - IMPLANTACIÓN |

|         |
|---------|
| ST      |
| IS-01-A |

|          |
|----------|
| 09/12/05 |
| 1:100    |

SOLUCION LECHO ABSORVENTE  
P/8 PERSONAS (K=3x10(E-4) cm/seg)

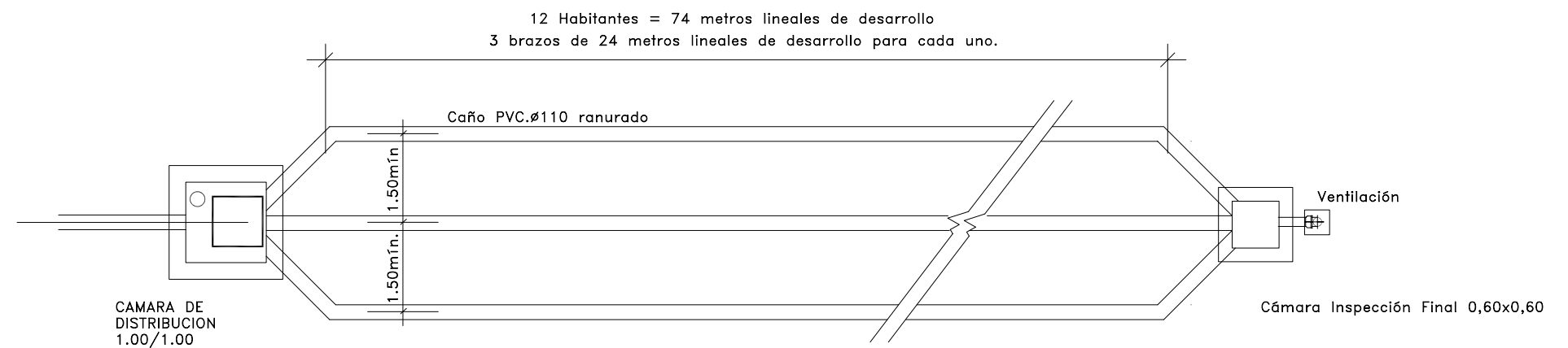
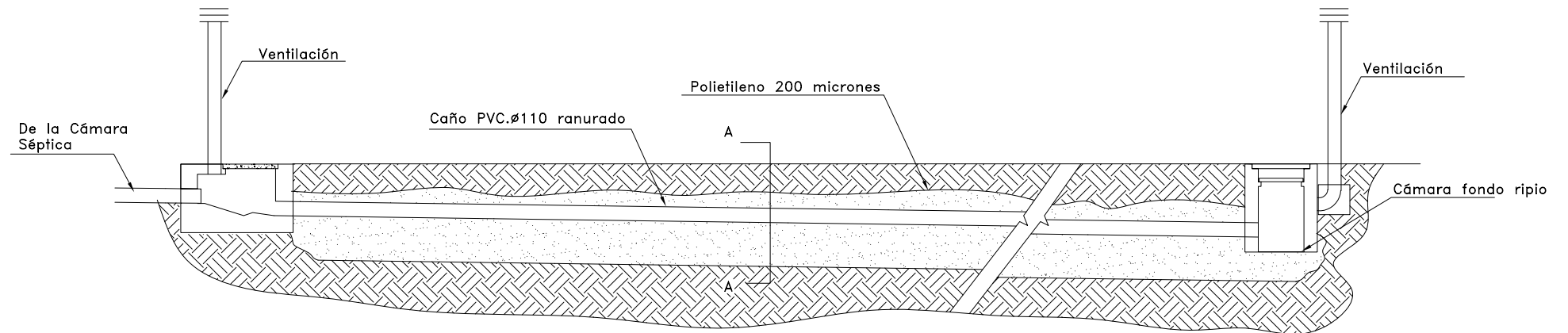
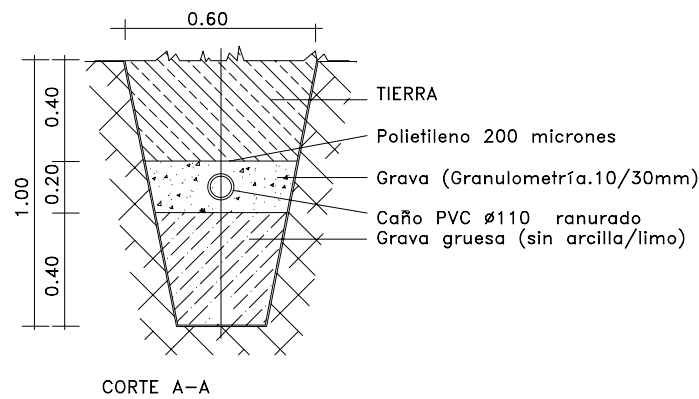

CALCULO:

Longitud lecho drenante: (L)

$$L = \frac{Q}{b \cdot \text{coef. infiltracion (k)}}$$

$$Q = \text{Caudal} = \frac{400 \text{ Litros} \times \text{habitante}}{10 \text{ hs (diarias)}}$$

$$Q = \frac{400 \times 12}{10 \text{ hs}} = \frac{4800}{10} = \frac{4800000 \text{ cm}^3}{36000 \text{ seg}} = 133 \text{ cm}^3/\text{seg}$$

$$b = \text{ancho zanja} = 60 \text{ cm}$$

$$K = \text{coeficiente infiltracion :}$$

$$\text{para lote 19-2-G-G26-60} = 3 \times 10^{-4} \text{ cm/seg}$$

$$L = \frac{133 \text{ cm/seg}}{60 \text{ cm} \times \frac{3 \text{ cm/seg}}{10000}} = 74 \text{ metros}$$

MEMORIA TECNICO DESCRIPTIVA SISTEMA DE DESAGUES CLOACALES

12 HAB.-----400l/dia---4800 l/dia

SUP.INFILTRACION 150m2xPERSONAx12 =18 m2

ANCHO ZANJA = 0.60m

PROFUNDIDAD ZANJA 1.00 m

PROFUNDIDAD CAÑO PVC PERFORADO 0.55 m

LARGO BRAZOS = 7 m C/U

SEPARACION BRAZOS = 2.50 m

VIVIENDA IMPLANTADA EN UN TERRENO INDIVIDUAL DE USO EXCLUSIVO CON SUELO PREDOMINANTE TIPO SECO DE AREA BOSCOSEA OPTANDOSE PARA LA ELIMINACION DE EFLUENTES CLOACALES POR EL SISTEMA DE CAMARA SEPTICA Y ZANJA DRENANTE CON VENTILACION, AJUSTANDO SUS CARACTERISTICAS Y TRAZADO A LO ESTIPULADO POR EL CODIGO DE EDIFICACION MUNICIPAL. - ART. 3.9.1.5.

REFERENCIAS CLOACALES

|        |                          |
|--------|--------------------------|
|        | CAÑO CLOACAL Ø0.110      |
|        | CAÑO SECUNDARIO Ø0.060   |
|        | CAÑO SECUNDARIO Ø0.040   |
|        | CAÑO VENTILACION Ø 0.100 |
|        | PENDIENTE                |
|        | BOCA DE ACCESO           |
|        | PILETA DE PISO ABIERTA   |
|        | CAMARA SEPTICA Ø1.20     |
|        | BOCA DE ACCESO 30X30     |
|        | CAMARA DE INSPECCION     |
| I°     | INODORO                  |
| B°     | BIDET                    |
| HI°    | HIDROMASAJE              |
| DU°    | DUCHA                    |
| BA°    | BAÑERA                   |
| LAV°   | LAVAMANOS                |
| P.LAV° | PILETA DE LAVAR          |
| MAQ.P° | MAQUINA P/PLATOS         |
| MAQ.R° | MAQUINA P/ROPA           |

PROYECTOS AUSTRALES  
CONSTRUCCIONES

San Martín 1009 6° B (1004)  
BUENOS AIRES - ARGENTINA  
TEL: 5219-3477  
FAX: (54.11) 45219-3477  
arquitectura@estudioschaffner.com

MODIFICACIONES

FECHA

REVISO

LOCALIDAD  
DIRECCION

ST-IS-01-12-09.dwg

OBRA : STERNBERG

INSTALACIÓN SANITARIA  
DETALLE LECHO ABSORBENTE

ST

IS-01-B

09/12/05

1:100

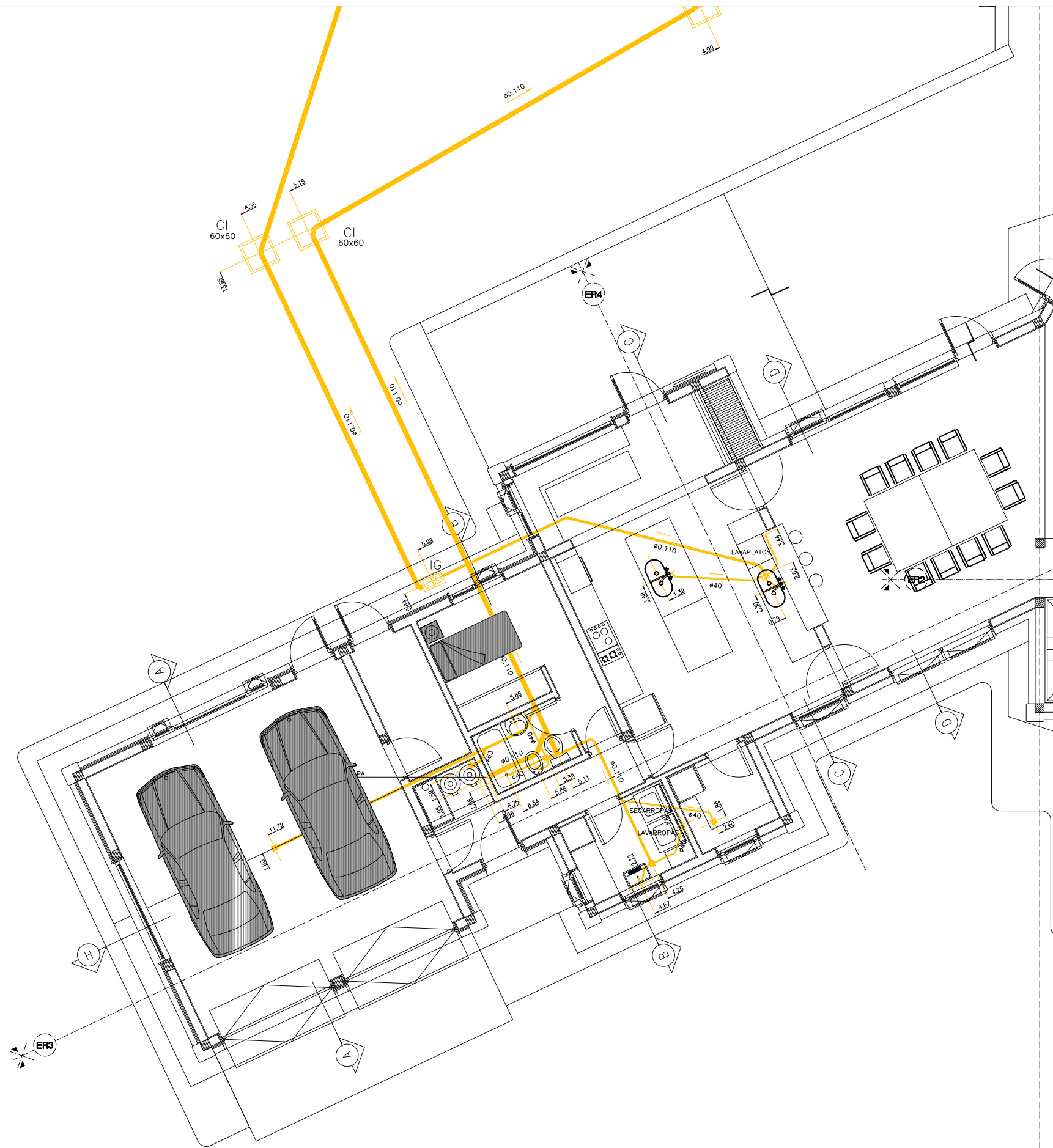

|   |                |       |        |                                     |  |                                 |                      |
|---|----------------|-------|--------|-------------------------------------|--|---------------------------------|----------------------|
| <b>PROYECTOS AUSTRALES</b><br>CONSTRUCCIONES<br><br>San Martín 1009 6° B (1004)<br>BUENOS AIRES - ARGENTINA<br>TEL: 5219-3477<br>FAX: (54.11) 45219-3477<br>arquitectura@estudioschaffner.com | MODIFICACIONES | FECHA | REVISO | LOCALIDAD                           | <b>OBRA : STERNBERG</b><br><br>INSTALACIÓN SANITARIA<br>DESAGÜES CLOACALES - PLANTA BAJA | <b>ST</b><br><br><b>IS-02-A</b> | 09/12/05<br><br>1:50 |
|   |                |       |        | DIRECCION<br><br>ST-IS-01-12-09.dwg |  |                                 |                      |

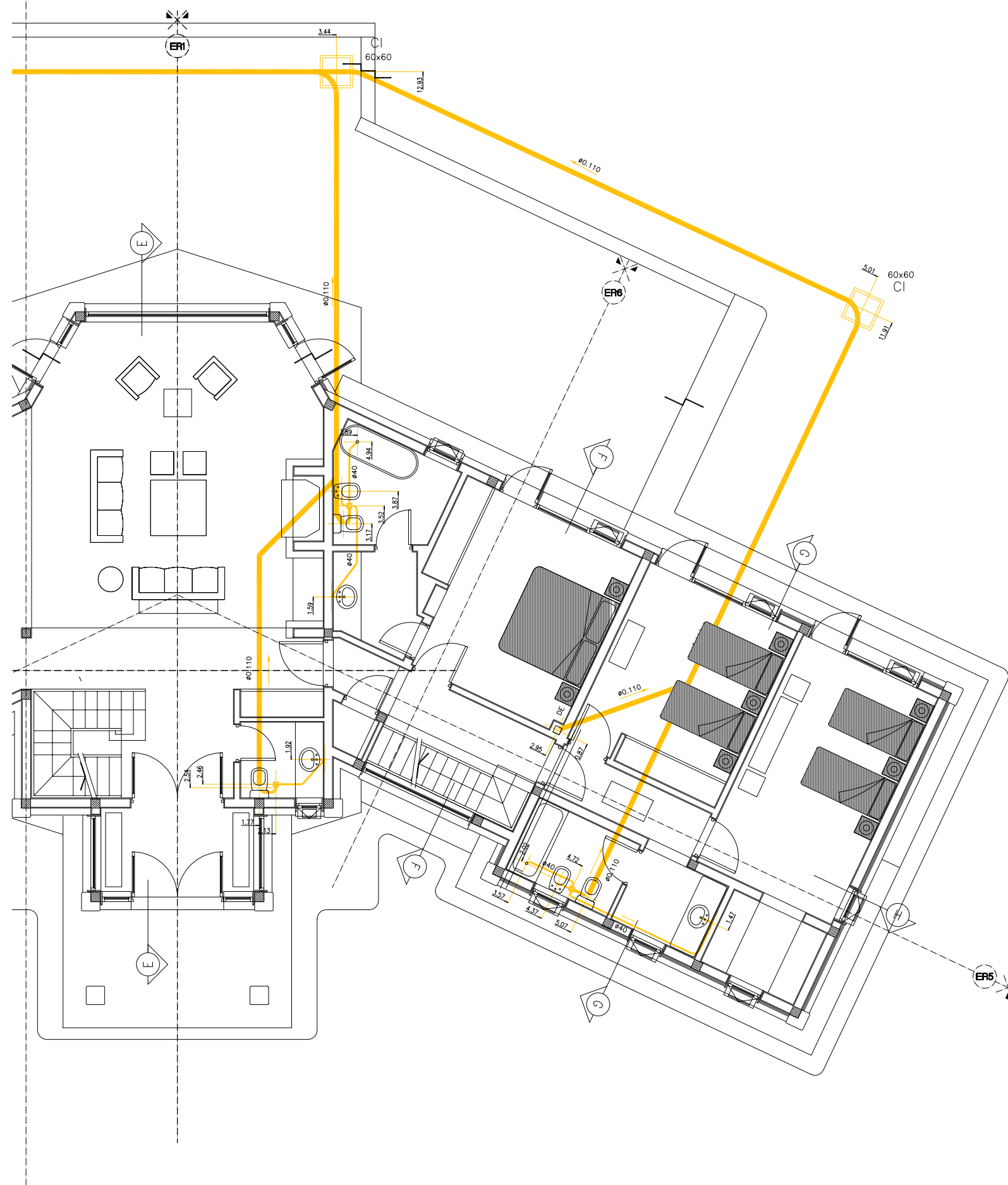

PROYECTOS AUSTRALES  
CONSTRUCCIONES

San Martín 1009 6° B (1004)  
BUENOS AIRES - ARGENTINA  
TEL: 5219-3477  
FAX: (54.11) 45219-3477  
arquitectura@estudioschaffner.com

| MODIFICACIONES | FECHA | REVISO |
|----------------|-------|--------|
|                |       |        |
|                |       |        |

| LOCALIDAD |
|-----------|
|           |
|           |

| DIRECCION          |
|--------------------|
|                    |
| ST-IS-01-12-09.dwg |

|   |
|---|
| OBRA : STERNBERG  |
| INSTALACIÓN SANITARIA<br>DESAGÜES CLOACALES - PLANTA BAJA |

|         |
|---------|
| ST      |
| IS-02-B |

|          |
|----------|
| 09/12/05 |
| 1:50     |

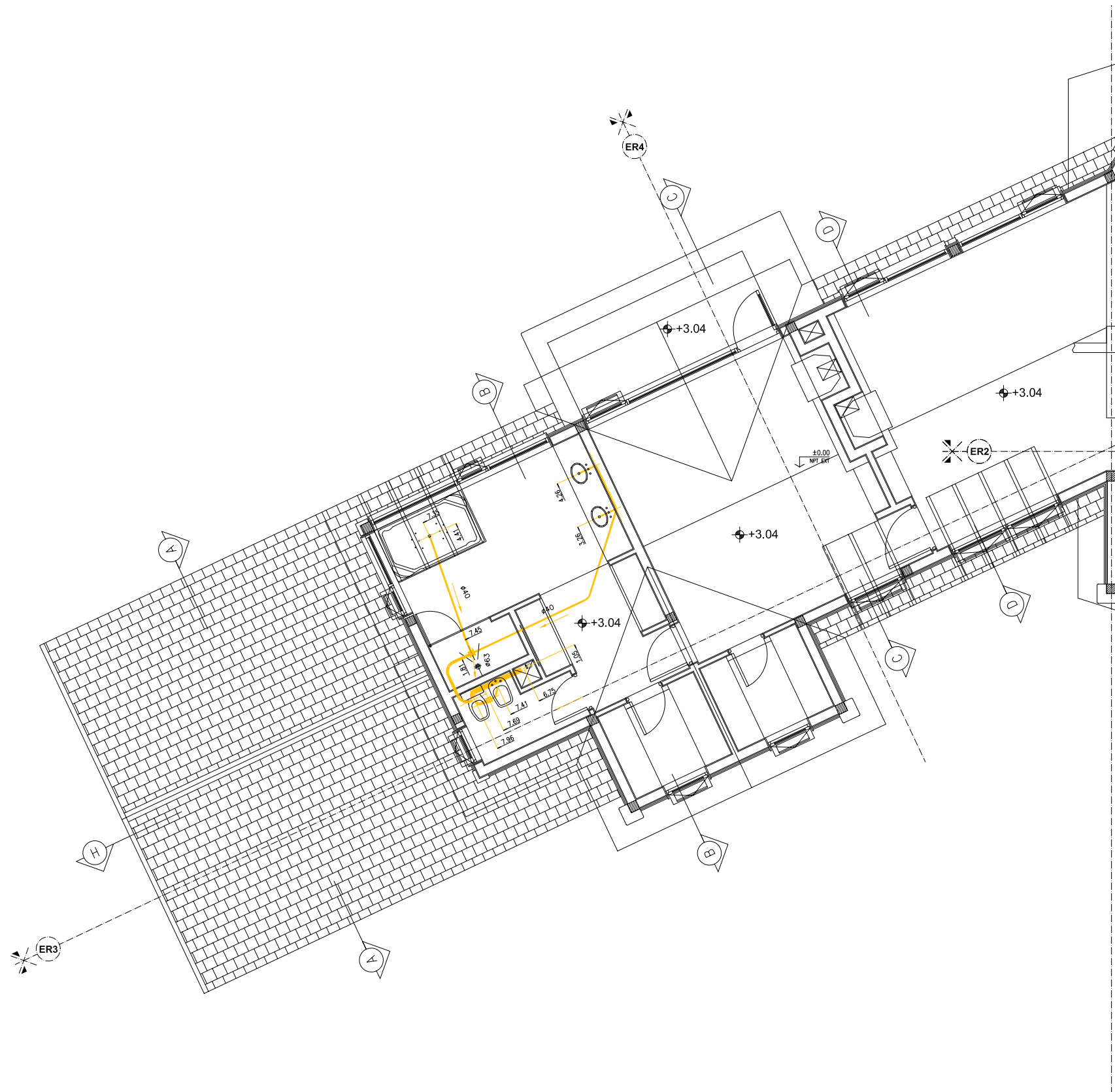

PROYECTOS AUSTRALES  
CONSTRUCCIONES

San Martín 1009 6° B (1004)  
BUENOS AIRES - ARGENTINA  
TEL: 5219-3477  
FAX: (54.11) 45219-3477  
arquitectura@estudioschaffner.com

MODIFICACIONES

FECHA

REVISO

LOCALIDAD  
DIRECCION

ST-IS-03-01-04.dwg

OBRA : STERNBERG

INSTALACIÓN SANITARIA  
DESAGÜES CLOACALES-PLANTA ALTA

ST

IS-03-A

04/01/06

1:50

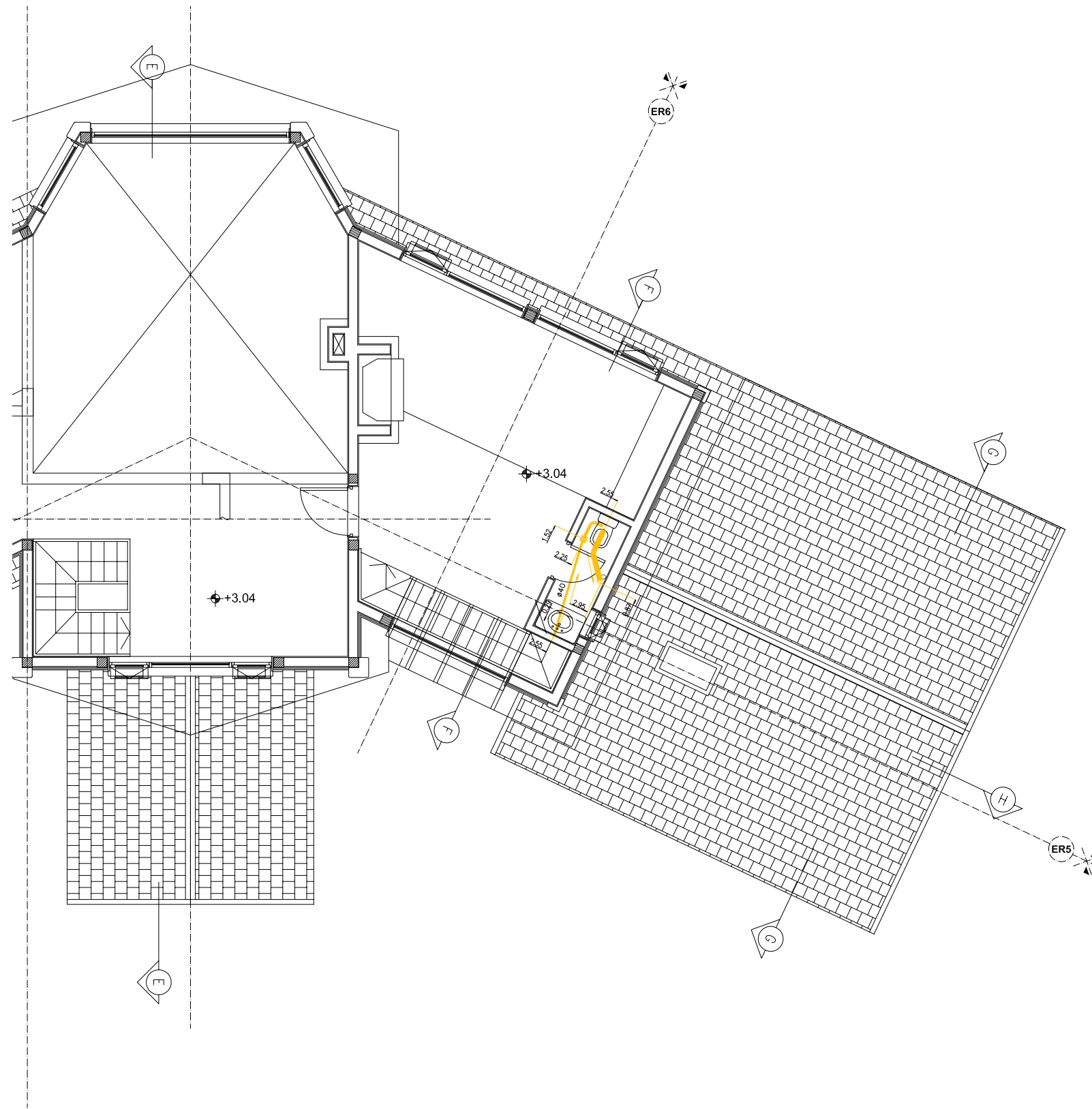

PROYECTOS AUSTRALES  
CONSTRUCCIONES

San Martín 1009 6° B (1004)  
BUENOS AIRES - ARGENTINA  
TEL: 5219-3477  
FAX: (54.11) 45219-3477  
arquitectura@estudioschaffner.com

| MODIFICACIONES | FECHA | REVISO |
|----------------|-------|--------|
|                |       |        |
|                |       |        |

| LOCALIDAD |
|-----------|
|           |
|           |

| DIRECCION          |
|--------------------|
|                    |
| ST-IS-03-01-04.dwg |

|   |
|---|
| OBRA : STERNBERG  |
| INSTALACIÓN SANITARIA<br>DESAGÜES CLOACALES-PLANTA ALTA |

|         |
|---------|
| ST      |
| IS-03-B |

|          |
|----------|
| 04/01/06 |
| 1:50     |

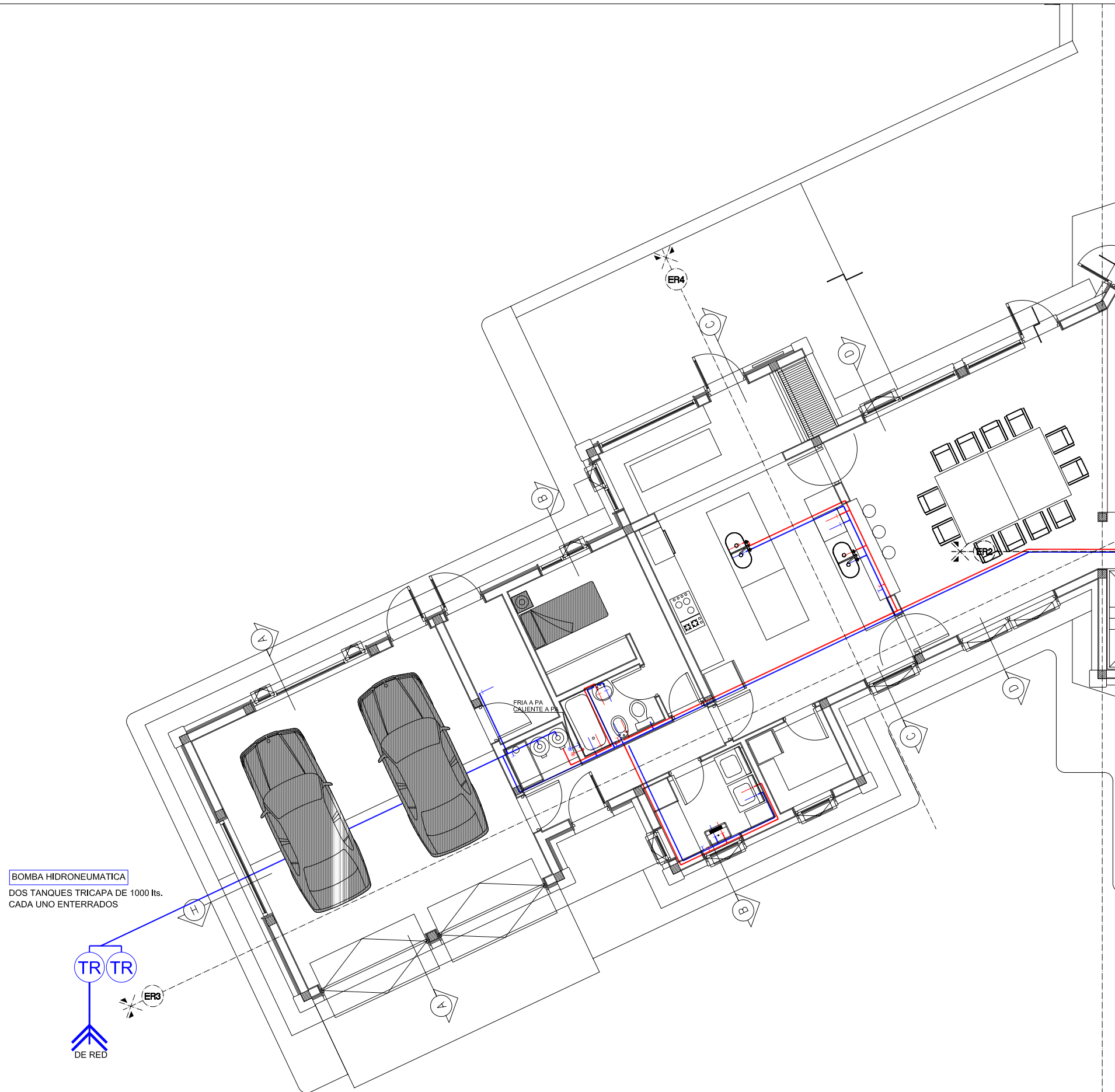

BOMBA HIDRONEUMATICA  
 DOS TANQUES TRICAPA DE 1000 lts.  
 CADA UNO ENTERRADOS

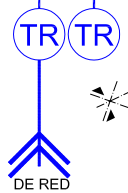

PROYECTOS AUSTRALES  
 CONSTRUCCIONES

San Martín 1009 6° B (1004)  
 BUENOS AIRES - ARGENTINA  
 TEL: 5219-3477  
 FAX: (54.11) 45219-3477  
 arquitectura@estudioschaffner.com

MODIFICACIONES

FECHA

REVISO

LOCALIDAD  
 DIRECCION

ST-IS-01-12-09.dwg

OBRA : STERNBERG

INSTALACIÓN SANITARIA  
 PROVISIÓN DE AGUA - PLANTA BAJA

ST

IS-02-C

09/12/05

1:50

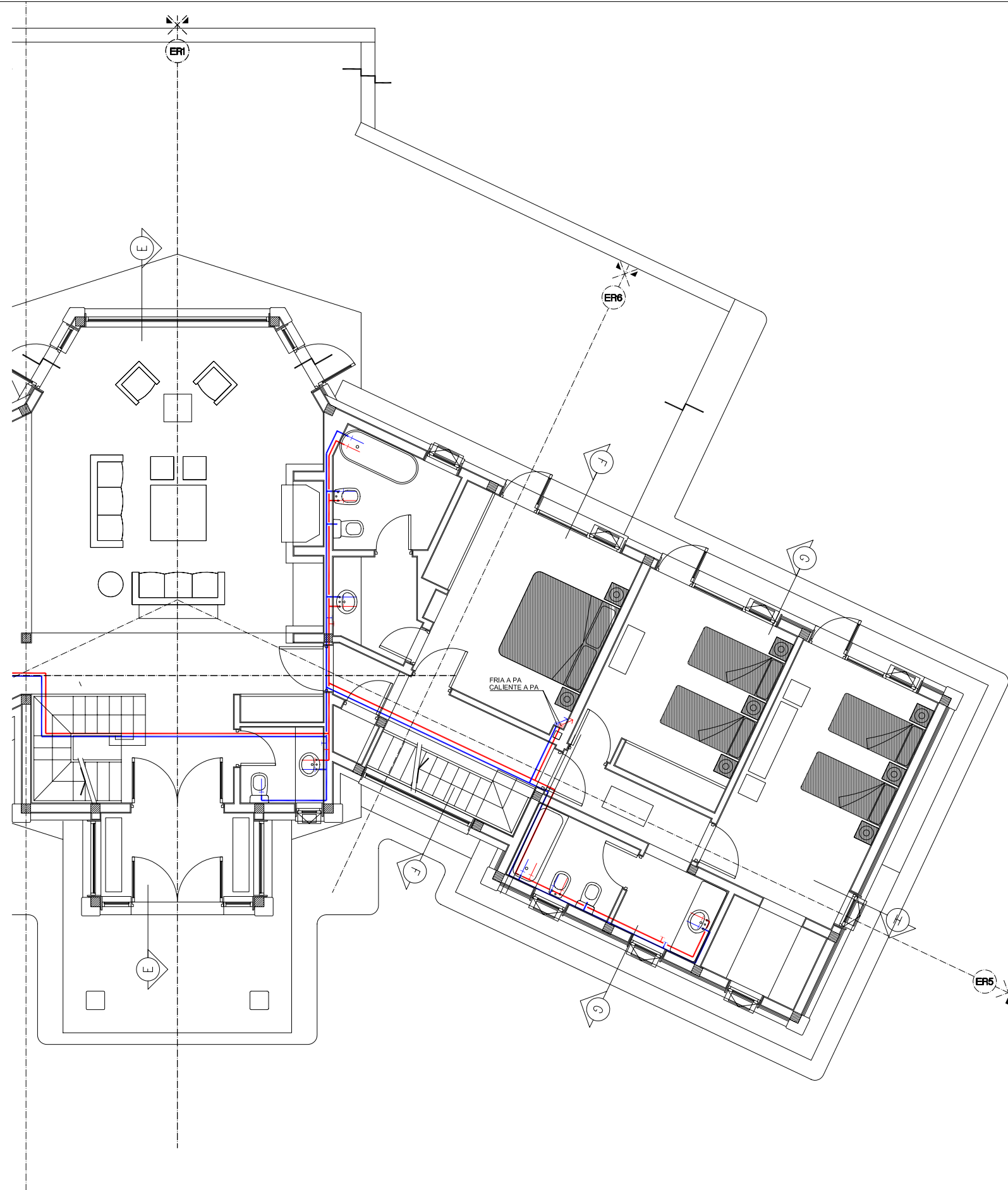

|   |                |       |        |                    |  |                             |                  |
|---|----------------|-------|--------|--------------------|--|-----------------------------|------------------|
| <b>PROYECTOS AUSTRALES</b><br>CONSTRUCCIONES<br>San Martín 1009 6° B (1004)<br>BUENOS AIRES - ARGENTINA<br>TEL: 5219-3477<br>FAX: (54.11) 45219-3477<br>arquitectura@estudioschaffner.com | MODIFICACIONES | FECHA | REVISO | LOCALIDAD          | OBRA : STERNBERG<br>INSTALACIÓN SANITARIA<br>PROVISIÓN DE AGUA - PLANTA BAJA | <b>ST</b><br><b>IS-02-D</b> | 09/12/05<br>1:50 |
|   |                |       |        | DIRECCION          |  |                             |                  |
|   |                |       |        | ST-IS-01-12-09.dwg |  |                             |                  |

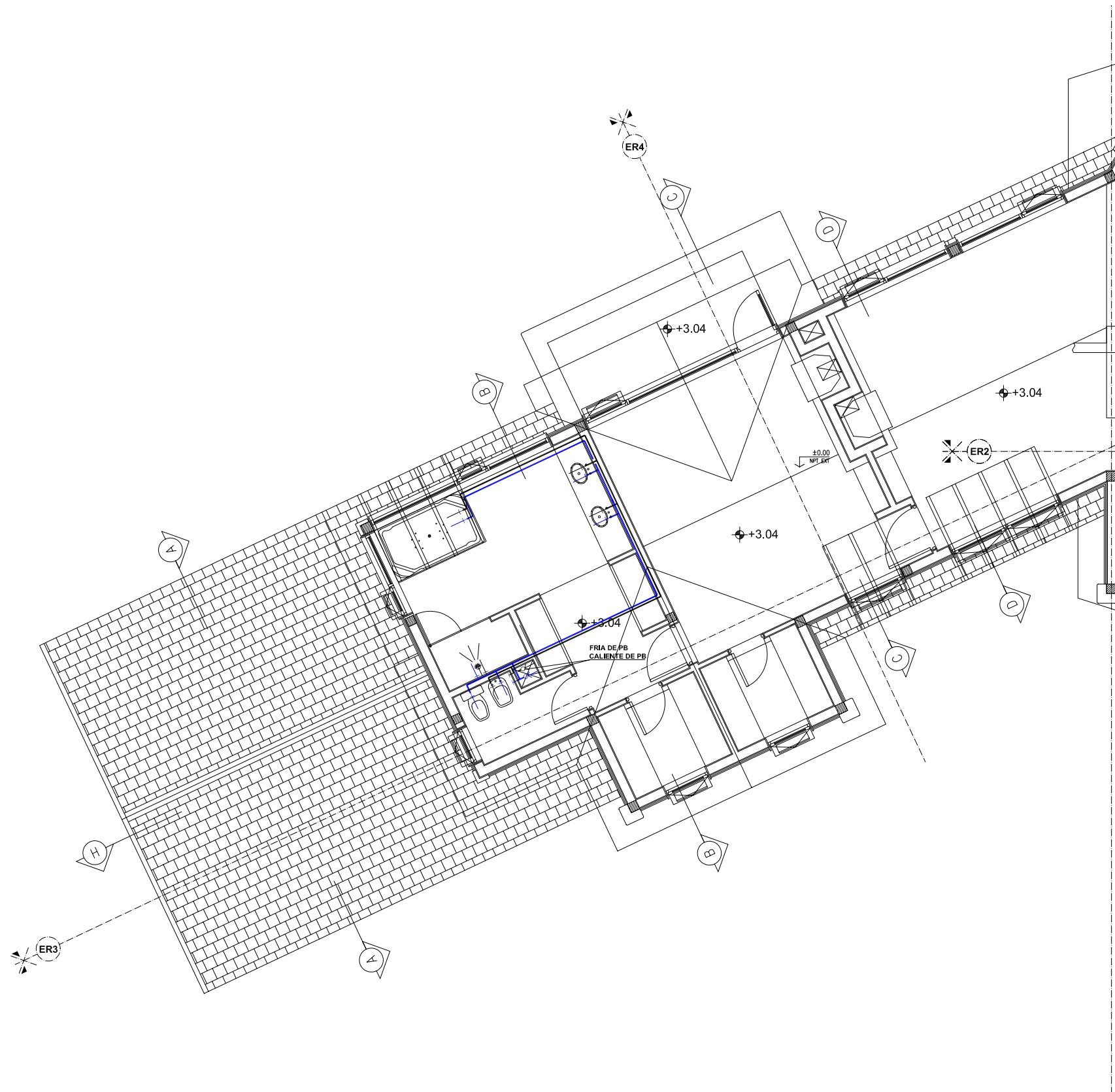

PROYECTOS AUSTRALES  
 CONSTRUCCIONES  
 San Martín 1009 6° B (1004)  
 BUENOS AIRES - ARGENTINA  
 TEL: 5219-3477  
 FAX: (54.11) 45219-3477  
 arquitectura@estudioschaffner.com

| MODIFICACIONES | FECHA | REVISO |
|----------------|-------|--------|
|                |       |        |
|                |       |        |

| LOCALIDAD |
|-----------|
|           |
|           |

| DIRECCION          |
|--------------------|
|                    |
| ST-IS-03-01-04.dwg |

|  |
|--|
| OBRA : STERNBERG                                       |
| INSTALACIÓN SANITARIA<br>PROVISIÓN DE AGUA-PLANTA ALTA |

|         |
|---------|
| ST      |
| IS-03-C |

|          |
|----------|
| 04/01/06 |
| 1:50     |

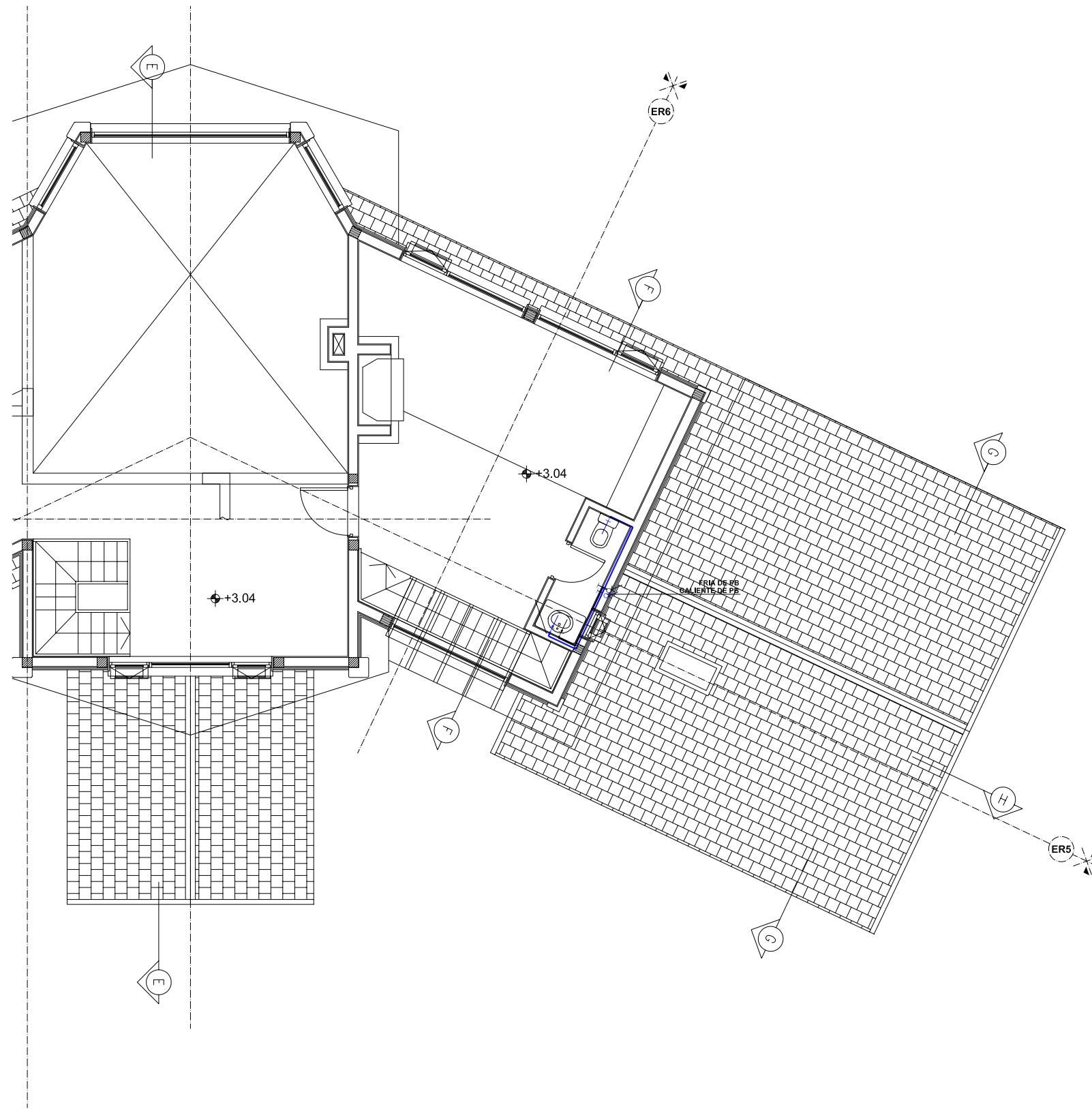

PROYECTOS AUSTRALES  
CONSTRUCCIONES

San Martín 1009 6° B (1004)  
BUENOS AIRES - ARGENTINA  
TEL: 5219-3477  
FAX: (54.11) 45219-3477  
arquitectura@estudioschaffner.com

MODIFICACIONES

FECHA

REVISO

LOCALIDAD  
DIRECCION

ST-IS-03-01-04.dwg

OBRA : STERNBERG

INSTALACIÓN SANITARIA  
PROVISIÓN DE AGUA-PLANTA ALTA

ST

IS-03-D

04/01/06

1:50

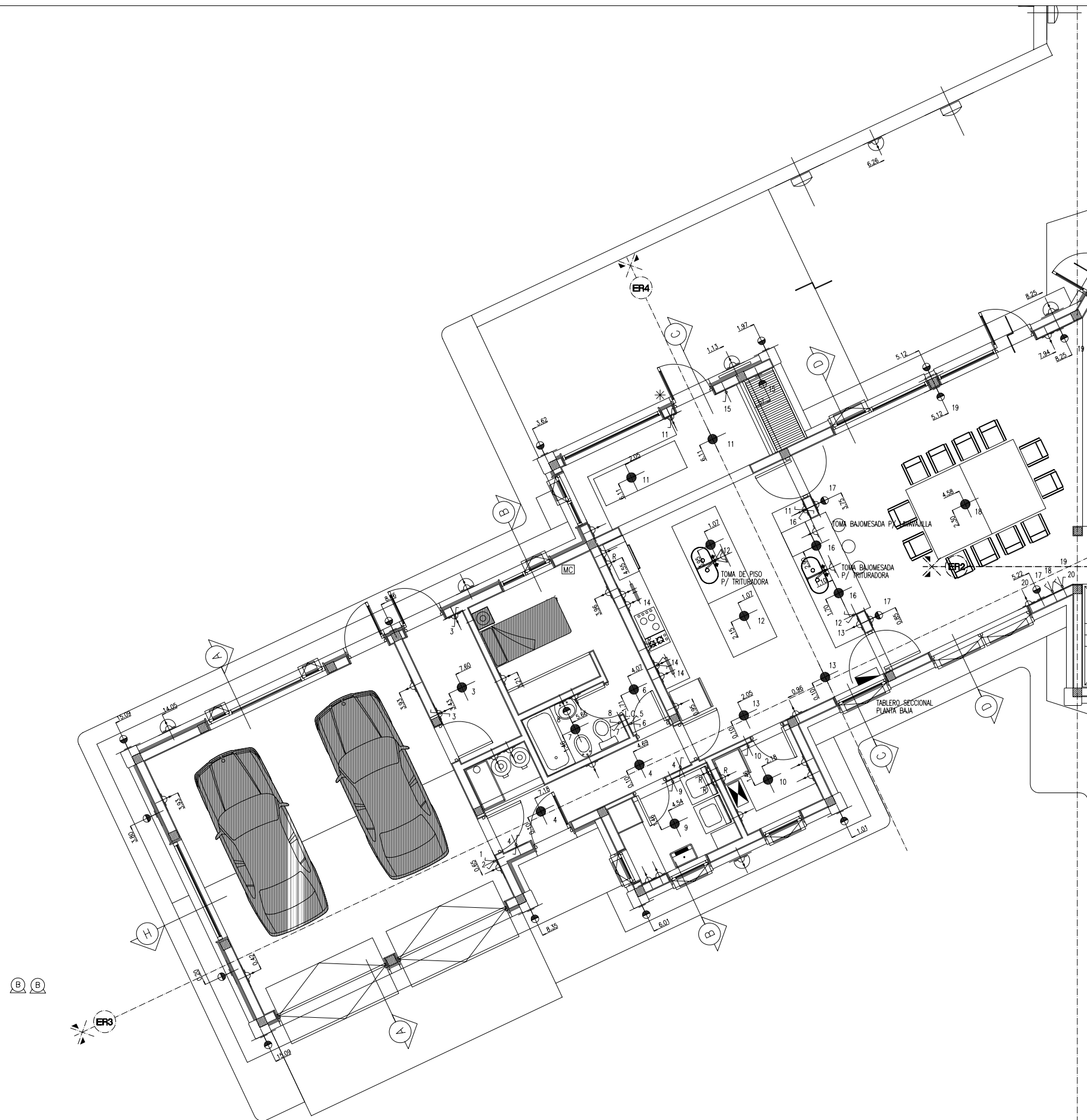

REFERENCIAS ELECTRICIDAD

|  |                                 |
|--|---------------------------------|
|  | TABLERO PRINCIPAL               |
|  | TABLERO SECCIONAL               |
|  | CENTRAL TELEFONICA              |
|  | CENTRAL DE ALARMAS              |
|  | TECLADO CENTRAL DE ALARMAS      |
|  | TOMA EXTERIOR                   |
|  | BOCA MOTOR CORTINA BLACK OUT    |
|  | LLAVE DE ACCIONAR MOTOR CORTINA |
|  | TOMA REFORZADO GRAN CONSUMO     |
|  | BANDA ANCHA                     |
|  | TOMA DE PISO                    |
|  | TOMA                            |
|  | BOCA                            |
|  | APLIQUE DE PARED                |
|  | TUBO BAJO ALACENA               |
|  | LLAVE COMBINADA                 |
|  | LLAVE                           |
|  | REFERENCIA                      |
|  | TELEVISION                      |
|  | TELEFONO                        |
|  | BOMBAS                          |
|  | PORTERO ELECTRICO               |
|  | CELULA FOTOELECTRICA            |
|  | ILUMINACION EXTERIOR EN PARED   |
|  | TOMAS DE JARDIN                 |
|  | CONTROL VENTILADORES            |
|  | CONTROL DIMER                   |
|  | VENTILADOR DE TECHO             |
|  | BOCA DE MUSICA                  |
|  | BOCA EQUIPO DE MUSICA           |
|  | CALEFACTOR SAUNA                |
|  | SENSOR ALARMA                   |
|  | TIMBRE                          |
|  | SENSOR DE MOVIMIENTO            |

ESQUEMA

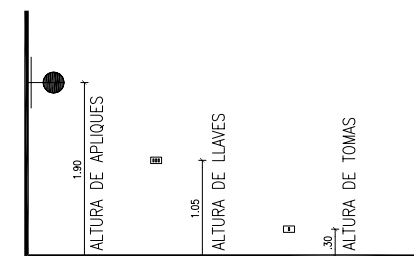

NOTA: TODOS LOS APLIQUES Y ARTEFACTOS DE ILUMINACION EXTERIORES FUNCIONAN CON FOTOCELULA

PROYECTOS AUSTRALES  
CONSTRUCCIONES

San Martin 1009 6° B (1004)  
BUENOS AIRES - ARGENTINA  
TEL: 5219-3477  
FAX: (54,11) 45219-3477  
arquitectura@estudioschaffner.com

MODIFICACIONES

FECHA

REVISO

LOCALIDAD  
DIRECCION

ST-IE-01-12-28.dwg

OBRA : STERNBERG

INSTALACION ELÉCTRICA  
PLANTA BAJA - MEDIA TENSION

ST

IE-01-A

28/12/05

1:50

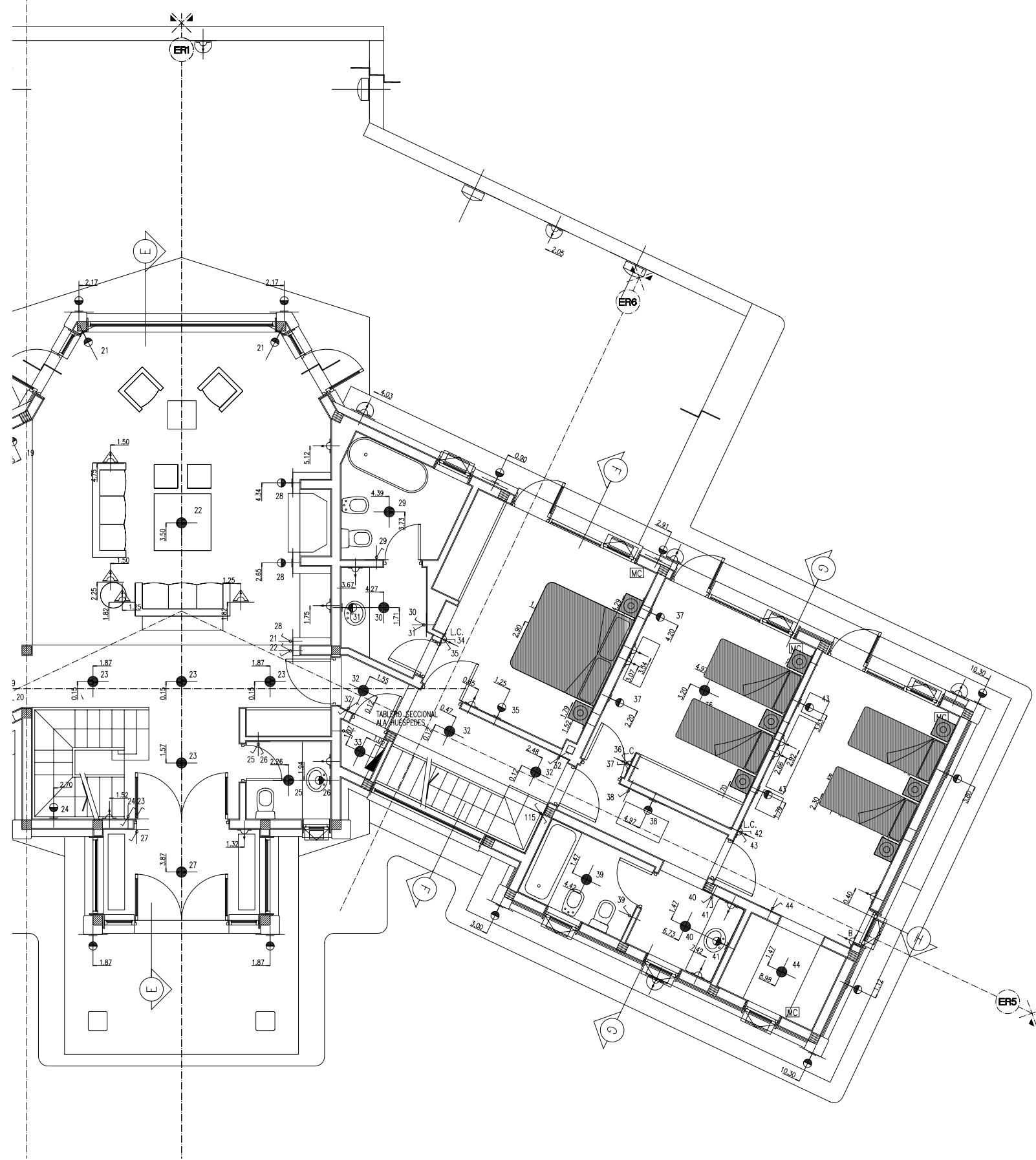

| REFERENCIAS ELECTRICIDAD |                                 |
|--------------------------|---------------------------------|
|                          | TABLERO PRINCIPAL               |
|                          | TABLERO SECCIONAL               |
|                          | CENTRAL TELEFONICA              |
|                          | CENTRAL DE ALARMAS              |
|                          | TECLADO CENTRAL DE ALARMAS      |
|                          | TOMA EXTERIOR                   |
|                          | BOCA MOTOR CORTINA BLACK OUT    |
|                          | LLAVE DE ACCIONAR MOTOR CORTINA |
|                          | TOMA REFORZADO GRAN CONSUMO     |
|                          | BANDA ANCHA                     |
|                          | TOMA DE PISO                    |
|                          | TOMA                            |
|                          | BOCA                            |
|                          | APLIQUE DE PARED                |
|                          | TUBO BAJO ALACENA               |
|                          | LLAVE COMBINADA                 |
|                          | LLAVE                           |
|                          | REFERENCIA                      |
|                          | TELEVISION                      |
|                          | TELEFONO                        |
|                          | BOMBAS                          |
|                          | PORTERO ELECTRICO               |
|                          | CELULA FOTOELECTRICA            |
|                          | ILUMINACION EXTERIOR EN PARED   |
|                          | TOMAS DE JARDIN                 |
|                          | CONTROL VENTILADORES            |
|                          | CONTROL DIMER                   |
|                          | VENTILADOR DE TECHO             |
|                          | BOCA DE MUSICA                  |
|                          | BOCA EQUIPO DE MUSICA           |
|                          | CALEFACTOR SAUNA                |
|                          | SENSOR ALARMA                   |
|                          | TIMBRE                          |
|                          | SENSOR DE MOVIMIENTO            |

ESQUEMA

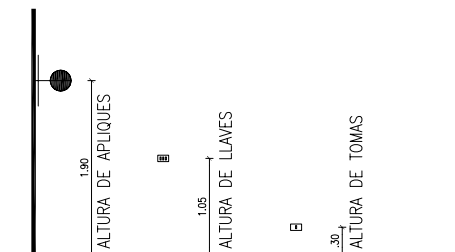

NOTA: TODOS LOS APLIQUES Y ARTEFACTOS DE ILUMINACION EXTERIORES FUNCIONAN CON FOTOCELULA

|  |                |       |        |                    |  |               |                  |
|--|----------------|-------|--------|--------------------|--|---------------|------------------|
| PROYECTOS AUSTRALES<br>CONSTRUCCIONES<br>San Martín 1009 6° B (1004)<br>BUENOS AIRES - ARGENTINA<br>TEL: 5219-3477<br>FAX: (54.11) 45219-3477<br>arquitectura@estudioschaffner.com | MODIFICACIONES | FECHA | REVISO | LOCALIDAD          | OBRA : STERNBERG<br>INSTALACIÓN ELÉCTRICA<br>PLANTA BAJA - MEDIA TENSIÓN | ST<br>IE-01-B | 28/12/05<br>1:50 |
|  |                |       |        | DIRECCION          |  |               |                  |
|  |                |       |        | ST-IE-01-12-28.dwg |  |               |                  |

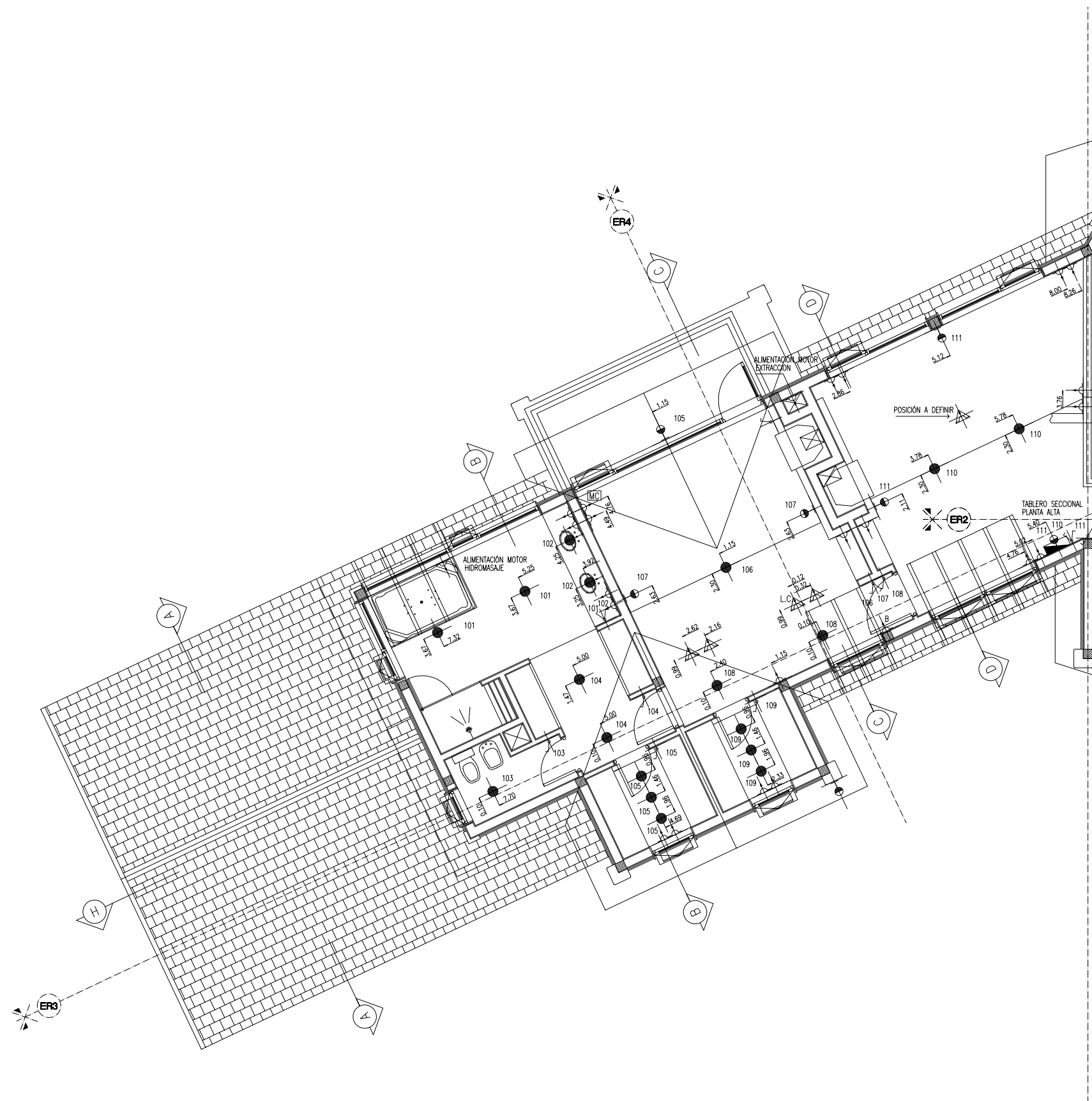

|  |                                 |
|--|---------------------------------|
|  | TABLERO PRINCIPAL               |
|  | TABLERO SECCIONAL               |
|  | CENTRAL TELEFONICA              |
|  | CENTRAL DE ALARMAS              |
|  | TECLADO CENTRAL DE ALARMAS      |
|  | TOMA EXTERIOR                   |
|  | BOCA MOTOR CORTINA BLACK OUT    |
|  | LLAVE DE ACCIONAR MOTOR CORTINA |
|  | TOMA REFORZADO GRAN CONSUMO     |
|  | BANDA ANCHA                     |
|  | TOMA DE PISO                    |
|  | TOMA                            |
|  | BOCA                            |
|  | APLIQUE DE PARED                |
|  | TUBO BAJO ALACENA               |
|  | LLAVE CONVIVIDA                 |
|  | LLAVE                           |
|  | REFERENCIA                      |
|  | TELEVISION                      |
|  | TELEFONO                        |
|  | BOMBAS                          |
|  | PORTERO ELECTRICO               |
|  | CELULA FOTOELECTRICA            |
|  | ILUMINACION EXTERIOR EN PARED   |
|  | TOMAS DE JARDIN                 |
|  | CONTROL VENTILADORES            |
|  | CONTROL DIMER                   |
|  | VENTILADOR DE TECHO             |
|  | BOCA DE MUSICA                  |
|  | BOCA EQUIPO DE MUSICA           |
|  | CALEFACTOR SAUNA                |
|  | SENSOR ALARMA                   |
|  | TIMBRE                          |
|  | SENSOR DE MOVIMIENTO            |

ESQUEMA

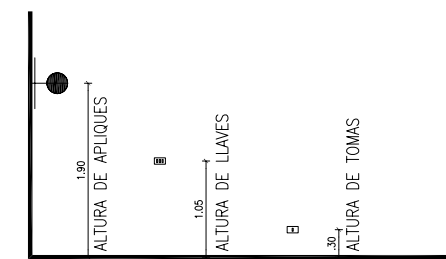

NOTA: TODOS LOS APLIQUES Y ARTEFACTOS DE ILUMINACION EXTERIORES FUNCIONAN CON FOTOCELULA

|  |                |       |        |                    |  |               |                      |
|--|----------------|-------|--------|--------------------|--|---------------|----------------------|
| PROYECTOS AUSTRALES<br>CONSTRUCCIONES<br><br>San Martin 1009 6° B (1004)<br>BUENOS AIRES - ARGENTINA<br>TEL: 5219-3477<br>FAX: (54.11) 45219-3477<br>arquitectura@estudioschaffner.com | MODIFICACIONES | FECHA | REVISO | LOCALIDAD          | OBRA : STERNBERG<br><br>INSTALACION ELECTRICA<br>PLANTA ALTA - MEDIA TENSION | ST<br>IE-02-A | 28/12/05<br><br>1:50 |
|  |                |       |        | DIRECCION          |  |               |                      |
|  |                |       |        | ST-IE-02-12-28.dwg |  |               |                      |

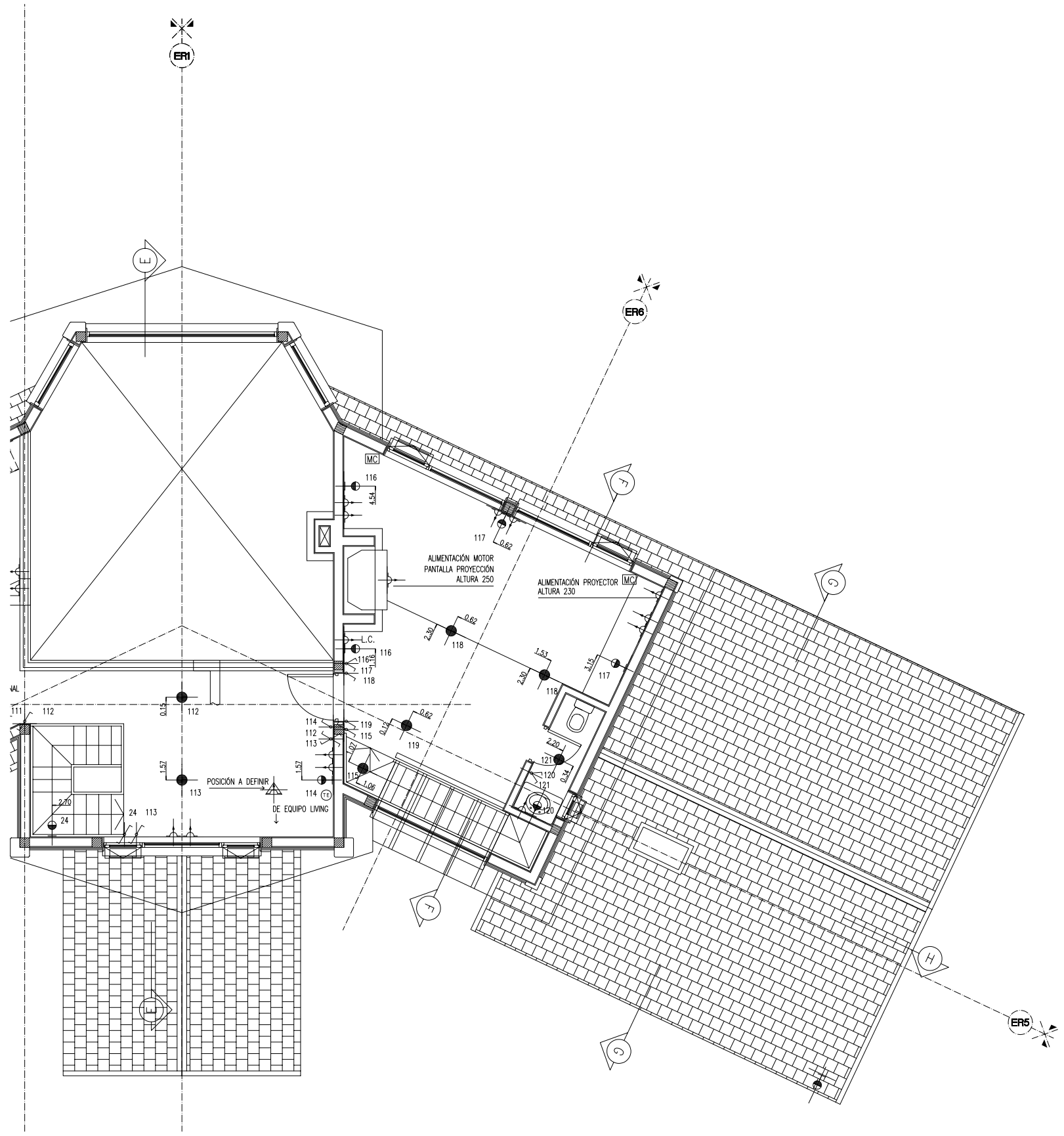

| SÍMBOLOS ELÉCTRICOS |                                 |
|---------------------|---------------------------------|
|                     | TABLERO PRINCIPAL               |
|                     | TABLERO SECCIONAL               |
|                     | CENTRAL TELEFONICA              |
|                     | CENTRAL DE ALARMAS              |
|                     | TECLADO CENTRAL DE ALARMAS      |
|                     | TOMA EXTERIOR                   |
|                     | BOCA MOTOR CORTINA BLACK OUT    |
|                     | LLAVE DE ACCIONAR MOTOR CORTINA |
|                     | TOMA REFORZADO GRAN CONSUMO     |
|                     | BANDA ANCHA                     |
|                     | TOMA DE PISO                    |
|                     | TOMA                            |
|                     | BOCA                            |
|                     | APLIQUE DE PARED                |
|                     | TUBO BAJO ALACENA               |
|                     | LLAVE COMBINADA                 |
|                     | LLAVE                           |
|                     | REFERENCIA                      |
|                     | TELEVISION                      |
|                     | TELEFONO                        |
|                     | BOMBAS                          |
|                     | PORTERO ELECTRICO               |
|                     | CELULA FOTOELECTRICA            |
|                     | ILUMINACION EXTERIOR EN PARED   |
|                     | TOMAS DE JARDIN                 |
|                     | CONTROL VENTILADORES            |
|                     | CONTROL DIMER                   |
|                     | VENTILADOR DE TECHO             |
|                     | BOCA DE MUSICA                  |
|                     | BOCA EQUIPO DE MUSICA           |
|                     | CALEFACTOR SAUNA                |
|                     | SENSOR ALARMA                   |
|                     | TIMBRE                          |
|                     | SENSOR DE MOVIMIENTO            |

ESQUEMA

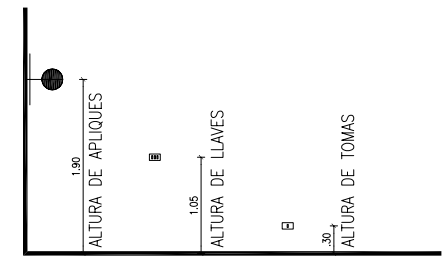

NOTA: TODOS LOS APLIQUES Y ARTEFACTOS DE ILUMINACIÓN EXTERIORES FUNCIONAN CON FOTOCÉLULA

|   |                |       |        |           |   |                             |                  |
|---|----------------|-------|--------|-----------|---|-----------------------------|------------------|
| <b>PROYECTOS AUSTRALES</b><br>CONSTRUCCIONES<br>San Martín 1009 6° B (1004)<br>BUENOS AIRES - ARGENTINA<br>TEL: 5219-3477<br>FAX: (54.11) 45219-3477<br>arquitectura@estudioschaffner.com | MODIFICACIONES | FECHA | REVISO | LOCALIDAD | <b>OBRA : STERNBERG</b><br>INSTALACIÓN ELÉCTRICA<br>PLANTA ALTA - MEDIA TENSIÓN | <b>ST</b><br><b>IE-02-B</b> | 28/12/05<br>1:50 |
|   |                |       |        | DIRECCION |   |                             |                  |

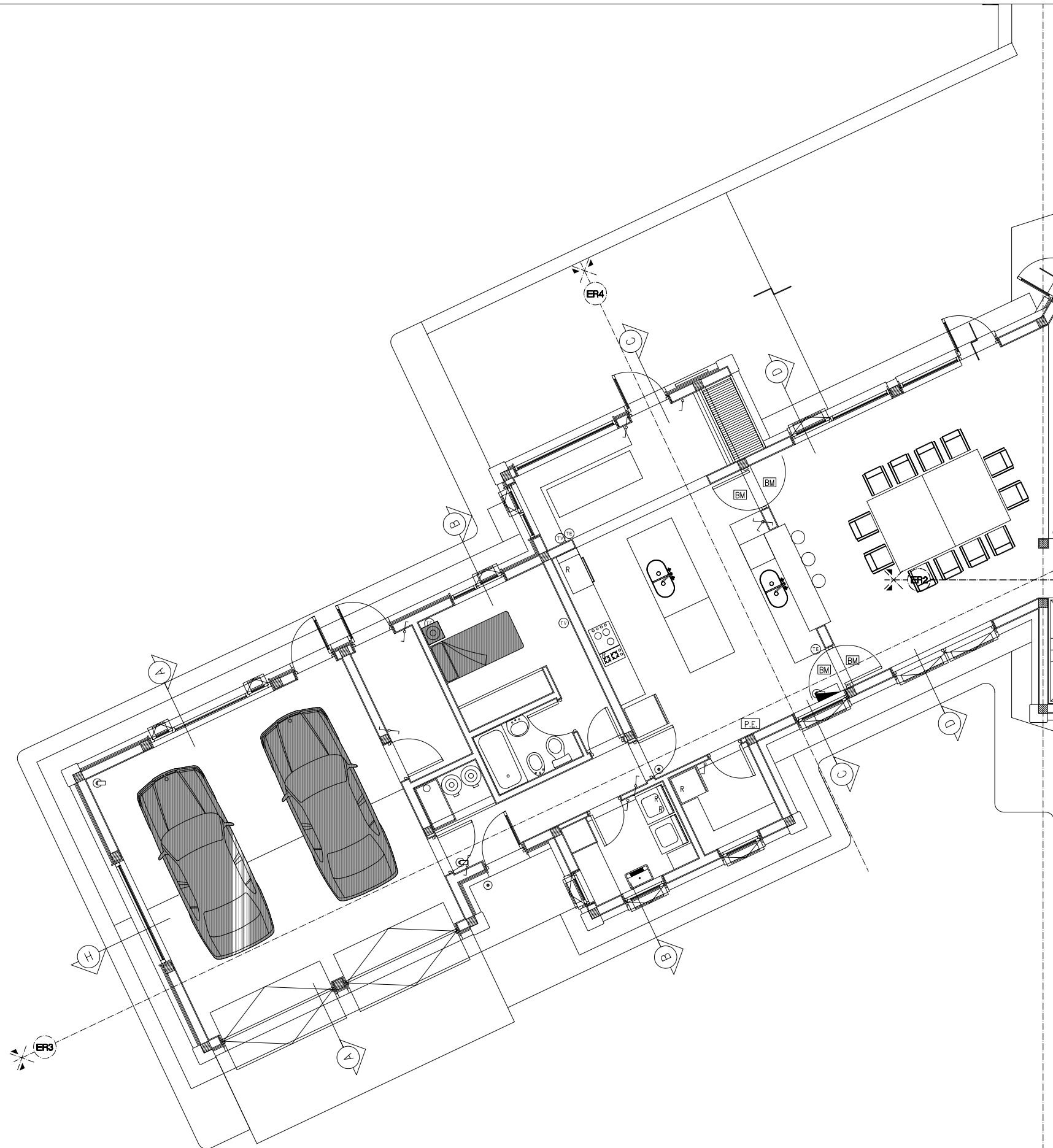

| REFERENCIAS ELECTRICIDAD |                                 |
|--------------------------|---------------------------------|
|                          | TABLERO PRINCIPAL               |
|                          | TABLERO SECCIONAL               |
|                          | CENTRAL TELEFONICA              |
|                          | CENTRAL DE ALARMAS              |
|                          | TECLADO CENTRAL DE ALARMAS      |
|                          | TOMA EXTERIOR                   |
|                          | BOCA MOTOR CORTINA BLACK OUT    |
|                          | LLAVE DE ACCIONAR MOTOR CORTINA |
|                          | TOMA REFORZADO GRAN CONSUMO     |
|                          | BANDA ANCHA                     |
|                          | TOMA DE PISO                    |
|                          | TOMA                            |
|                          | APLIQUE DE PARED                |
|                          | TUBO BAJO ALACENA               |
|                          | LLAVE COMBINADA                 |
|                          | LLAVE                           |
|                          | REFERENCIA                      |
|                          | TELEVISION                      |
|                          | TELEFONO                        |
|                          | BOMBAS                          |
|                          | PORTERO ELECTRICO               |
|                          | CELULA FOTOELECTRICA            |
|                          | ILUMINACION EXTERIOR EN PARED   |
|                          | TOMAS DE JARDIN                 |
|                          | CONTROL VENTILADORES            |
|                          | CONTROL DIMER                   |
|                          | VENTILADOR DE TECHO             |
|                          | BOCA DE MUSICA                  |
|                          | BOCA EQUIPO DE MUSICA           |
|                          | CALEFACTOR SAUNA                |
|                          | SENSOR ALARMA                   |
|                          | TIMBRE                          |
|                          | SENSOR DE MOVIMIENTO            |

ESQUEMA

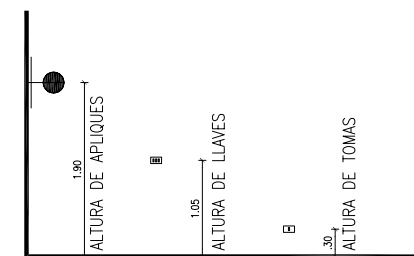

NOTA: TODOS LOS APLIQUES Y ARTEFACTOS DE ILUMINACION EXTERIORES FUNCIONAN CON FOTOCELULA

|  |                |       |        |                    |   |               |                      |
|--|----------------|-------|--------|--------------------|---|---------------|----------------------|
| PROYECTOS AUSTRALES<br>CONSTRUCCIONES<br><br>San Martin 1009 6° B (1004)<br>BUENOS AIRES - ARGENTINA<br>TEL: 5219-3477<br>FAX: (54,11) 45219-3477<br>arquitectura@estudioschaffner.com | MODIFICACIONES | FECHA | REVISO | LOCALIDAD          | OBRA : STERNBERG<br><br>INSTALACION ELÉCTRICA<br>PLANTA BAJA - BAJA TENSIÓN | ST<br>IE-03-A | 28/12/05<br><br>1:50 |
|  |                |       |        | DIRECCION          |   |               |                      |
|  |                |       |        | ST-IE-01-12-28.dwg |   |               |                      |

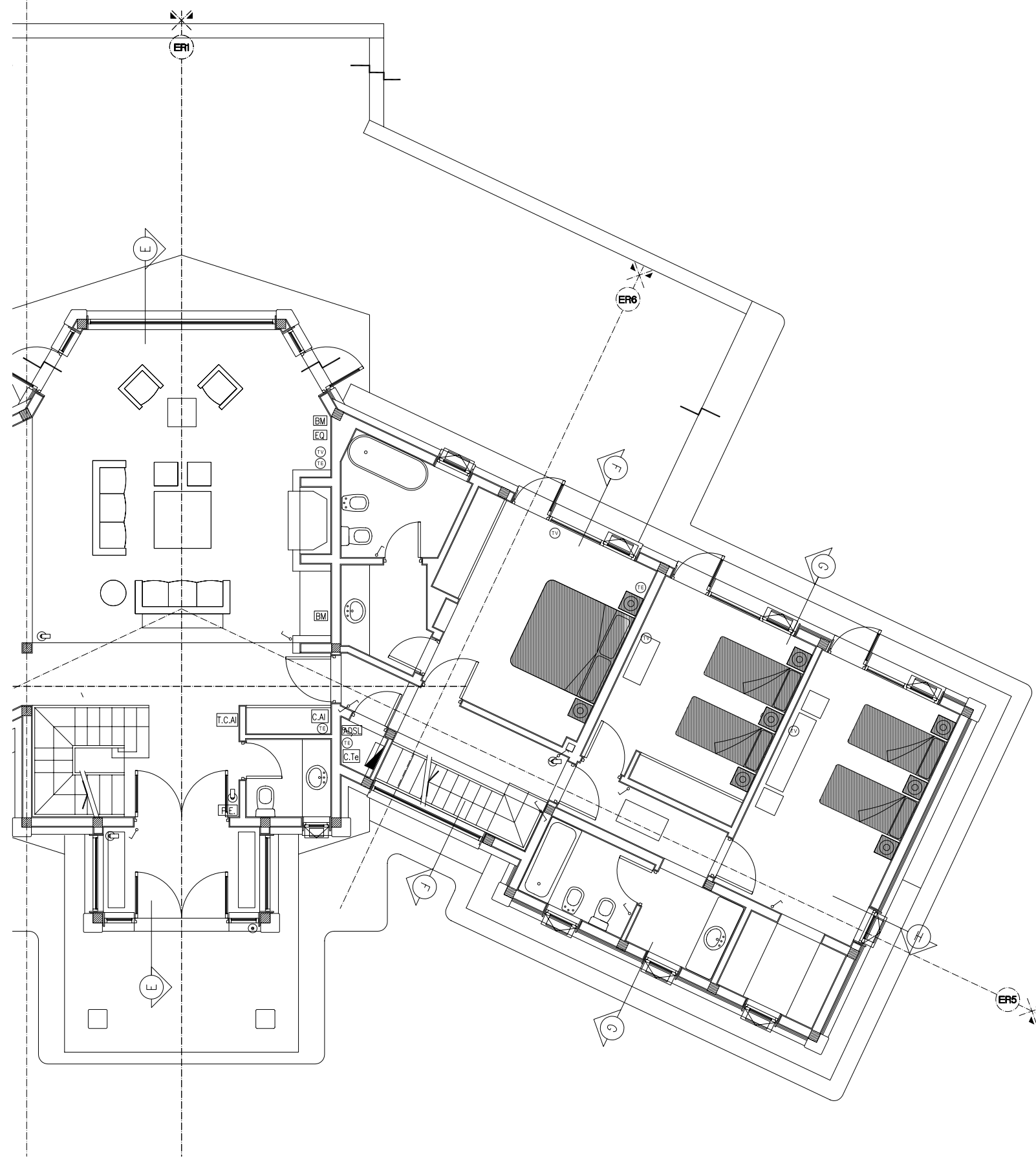

| REFERENCIAS ELECTRICIDAD |                                 |
|--------------------------|---------------------------------|
|                          | TABLERO PRINCIPAL               |
|                          | TABLERO SECCIONAL               |
|                          | CENTRAL TELEFONICA              |
|                          | CENTRAL DE ALARMAS              |
|                          | TECLADO CENTRAL DE ALARMAS      |
|                          | TOMA EXTERIOR                   |
|                          | BOCA MOTOR CORTINA BLACK OUT    |
|                          | LLAVE DE ACCIONAR MOTOR CORTINA |
|                          | TOMA REFORZADO GRAN CONSUMO     |
|                          | BANDA ANCHA                     |
|                          | TOMA DE PISO                    |
|                          | TOMA                            |
|                          | BOCA                            |
|                          | APLIQUE DE PARED                |
|                          | TUBO BAJO ALACENA               |
|                          | LLAVE COMBINADA                 |
|                          | LLAVE                           |
|                          | REFERENCIA                      |
|                          | TELEVISION                      |
|                          | TELEFONO                        |
|                          | BOMBAS                          |
|                          | PORTERO ELECTRICO               |
|                          | CELULA FOTOELECTRICA            |
|                          | ILUMINACION EXTERIOR EN PARED   |
|                          | TOMAS DE JARDIN                 |
|                          | CONTROL VENTILADORES            |
|                          | CONTROL DIMER                   |
|                          | VENTILADOR DE TECHO             |
|                          | BOCA DE MUSICA                  |
|                          | BOCA EQUIPO DE MUSICA           |
|                          | CALEFACTOR SAUNA                |
|                          | SENSOR ALARMA                   |
|                          | TIMBRE                          |
|                          | SENSOR DE MOVIMIENTO            |

ESQUEMA

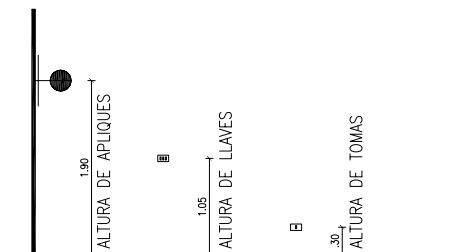

NOTA: TODOS LOS APLIQUES Y ARTEFACTOS DE ILUMINACION EXTERIORES FUNCIONAN CON FOTOCELULA

|   |                |       |        |           |  |                             |                  |
|---|----------------|-------|--------|-----------|--|-----------------------------|------------------|
| <b>PROYECTOS AUSTRALES</b><br>CONSTRUCCIONES<br>San Martín 1009 6° B (1004)<br>BUENOS AIRES - ARGENTINA<br>TEL: 5219-3477<br>FAX: (54.11) 45219-3477<br>arquitectura@estudioschaffner.com | MODIFICACIONES | FECHA | REVISO | LOCALIDAD | <b>OBRA : STERNBERG</b><br>INSTALACIÓN ELÉCTRICA<br>PLANTA BAJA - BAJA TENSIÓN | <b>ST</b><br><b>IE-03-B</b> | 28/12/05<br>1:50 |
|   |                |       |        | DIRECCION |  |                             |                  |

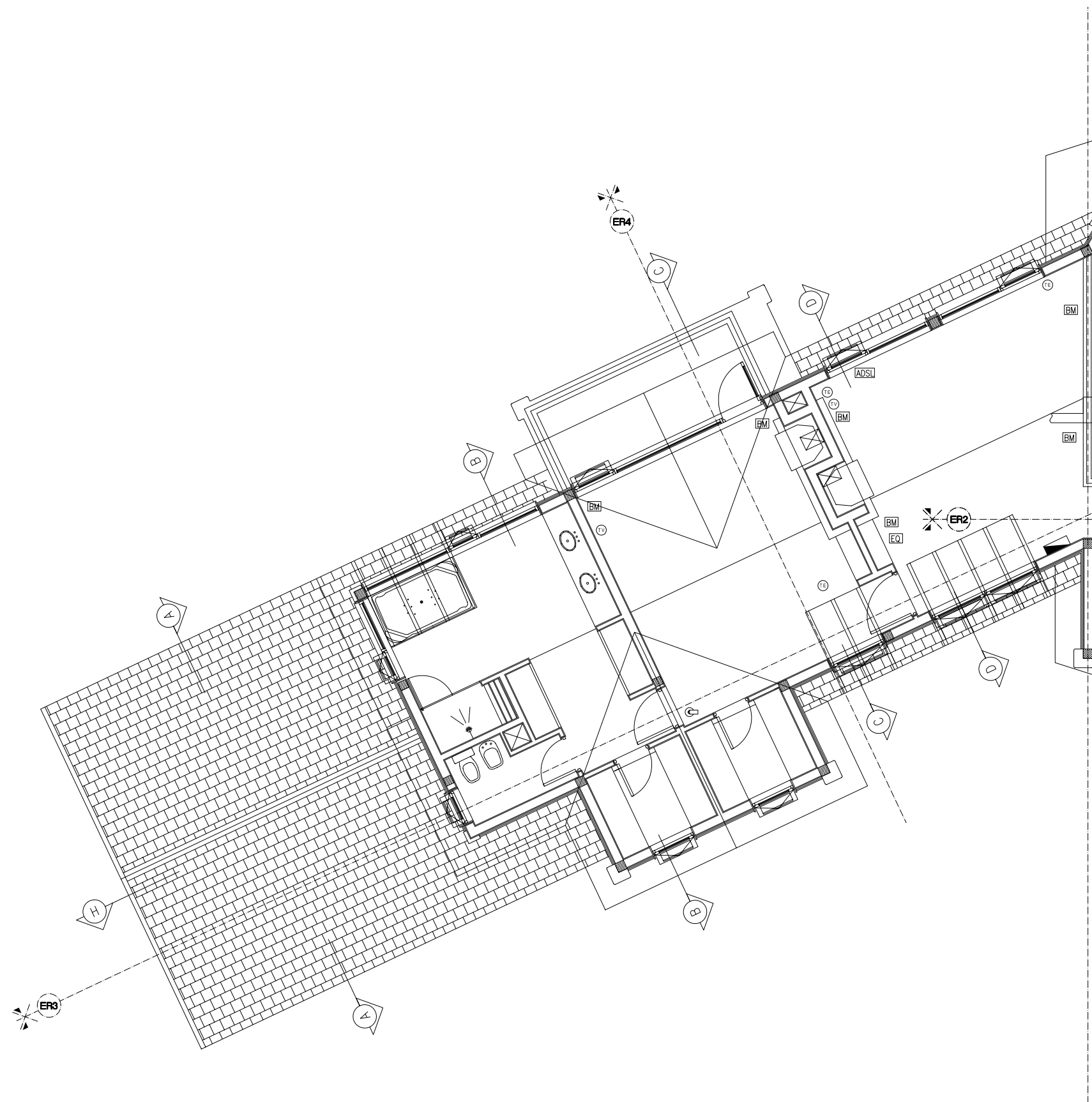

|  |                                 |
|--|---------------------------------|
|  | TABLERO PRINCIPAL               |
|  | TABLERO SECCIONAL               |
|  | CENTRAL TELEFONICA              |
|  | CENTRAL DE ALARMAS              |
|  | TECLADO CENTRAL DE ALARMAS      |
|  | TOMA EXTERIOR                   |
|  | BOCA MOTOR CORTINA BLACK OUT    |
|  | LLAVE DE ACCIONAR MOTOR CORTINA |
|  | TOMA REFORZADO GRAN CONSUMO     |
|  | BANDA ANCHA                     |
|  | TOMA DE PISO                    |
|  | TOMA                            |
|  | BOCA                            |
|  | APLIQUE DE PARED                |
|  | TUBO BAJO ALACENA               |
|  | LLAVE COMBINADA                 |
|  | LLAVE                           |
|  | REFERENCIA                      |
|  | TELEVISION                      |
|  | TELEFONO                        |
|  | BOMBAS                          |
|  | PORTERO ELECTRICO               |
|  | CELULA FOTOELECTRICA            |
|  | ILUMINACION EXTERIOR EN PARED   |
|  | TOMAS DE JARDIN                 |
|  | CONTROL VENTILADORES            |
|  | CONTROL DIMER                   |
|  | VENTILADOR DE TECHO             |
|  | BOCA DE MUSICA                  |
|  | BOCA EQUIPO DE MUSICA           |
|  | CALEFACTOR SAUNA                |
|  | SENSOR ALARMA                   |
|  | TIMBRE                          |
|  | SENSOR DE MOVIMIENTO            |

ESQUEMA

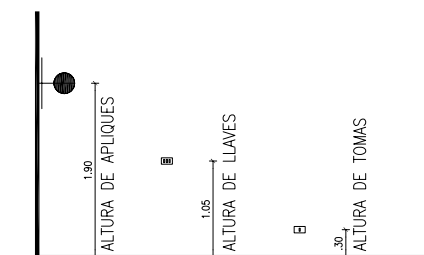

NOTA: TODOS LOS APLIQUES Y ARTEFACTOS DE ILUMINACION EXTERIORES FUNCIONAN CON FOTOCÉLULA

|  |                |       |        |                    |   |               |                      |
|--|----------------|-------|--------|--------------------|---|---------------|----------------------|
| PROYECTOS AUSTRALES<br>CONSTRUCCIONES<br><br>San Martín 1009 6° B (1004)<br>BUENOS AIRES - ARGENTINA<br>TEL: 5219-3477<br>FAX: (54.11) 45219-3477<br>arquitectura@estudioschaffner.com | MODIFICACIONES | FECHA | REVISO | LOCALIDAD          | OBRA : STERNBERG<br><br>INSTALACIÓN ELECTRICA<br>PLANTA ALTA - BAJA TENSION | ST<br>IE-04-A | 28/12/05<br><br>1:50 |
|  |                |       |        | DIRECCION          |   |               |                      |
|  |                |       |        | ST-IE-02-12-28.dwg |   |               |                      |

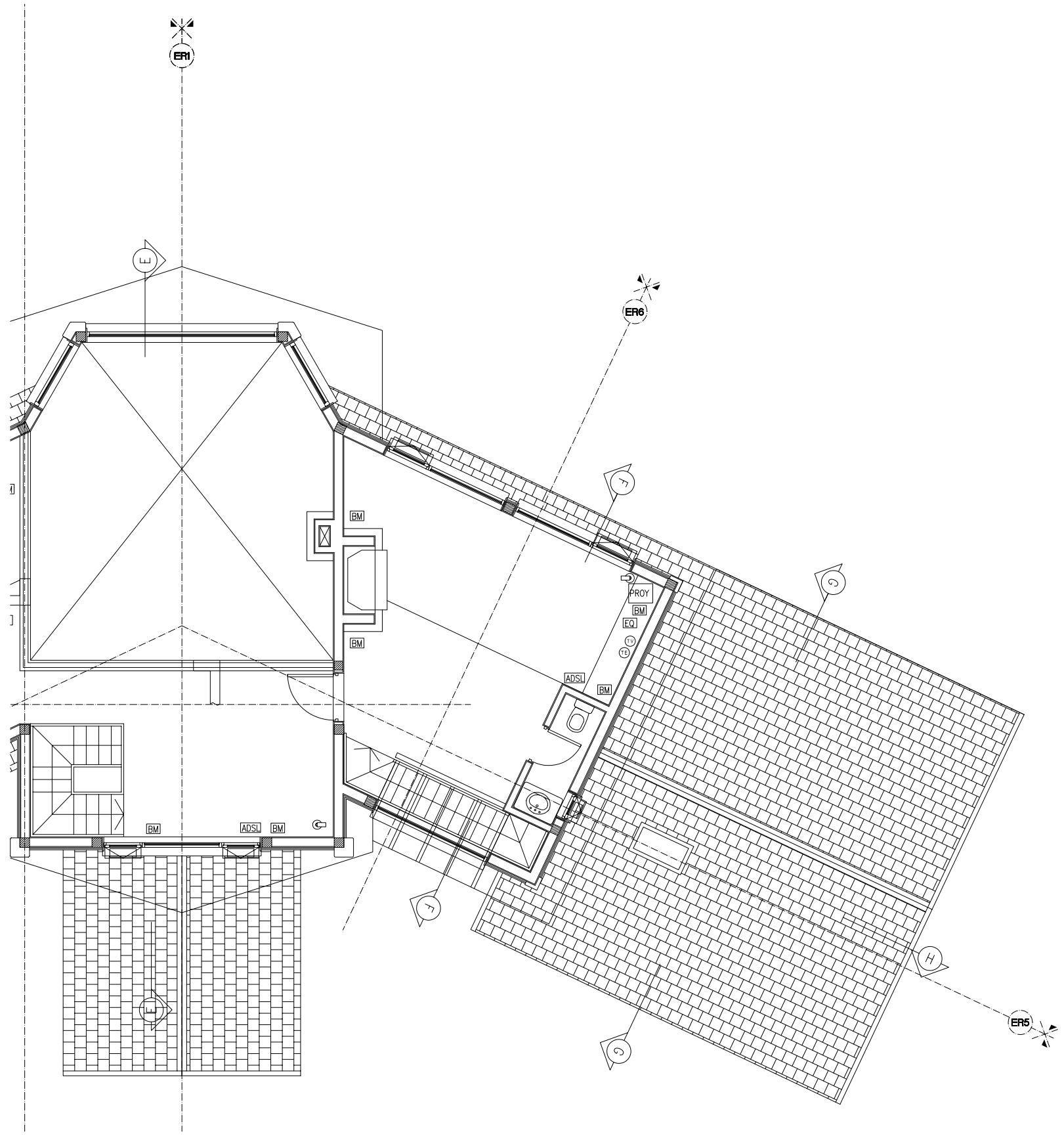

| SÍMBOLOS ELÉCTRICOS |                                 |
|---------------------|---------------------------------|
|                     | TABLERO PRINCIPAL               |
|                     | TABLERO SECCIONAL               |
|                     | CENTRAL TELEFONICA              |
|                     | CENTRAL DE ALARMAS              |
|                     | TECLADO CENTRAL DE ALARMAS      |
|                     | TOMA EXTERIOR                   |
|                     | BOCA MOTOR CORTINA BLACK OUT    |
|                     | LLAVE DE ACCIONAR MOTOR CORTINA |
|                     | TOMA REFORZADO GRAN CONSUMO     |
|                     | BANDA ANCHA                     |
|                     | TOMA DE PISO                    |
|                     | TOMA                            |
|                     | BOCA                            |
|                     | APLIQUE DE PARED                |
|                     | TUBO BAJO ALACENA               |
|                     | LLAVE COMBINADA                 |
|                     | LLAVE                           |
|                     | REFERENCIA                      |
|                     | TELEVISION                      |
|                     | TELEFONO                        |
|                     | BOMBAS                          |
|                     | PORTERO ELECTRICO               |
|                     | CELULA FOTOELECTRICA            |
|                     | ILUMINACION EXTERIOR EN PARED   |
|                     | TOMAS DE JARDIN                 |
|                     | CONTROL VENTILADORES            |
|                     | CONTROL DIMER                   |
|                     | VENTILADOR DE TECHO             |
|                     | BOCA DE MUSICA                  |
|                     | BOCA EQUIPO DE MUSICA           |
|                     | CALEFACTOR SAUNA                |
|                     | SENSOR ALARMA                   |
|                     | TIMBRE                          |
|                     | SENSOR DE MOVIMIENTO            |

ESQUEMA

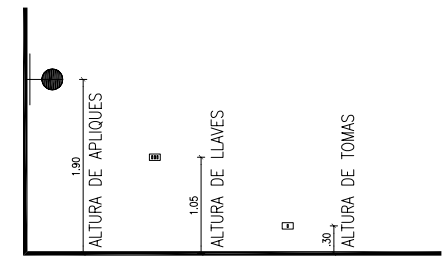

NOTA: TODOS LOS APLIQUES Y ARTEFACTOS DE ILUMINACIÓN EXTERIORES FUNCIONAN CON FOTOCÉLULA

|   |                |       |        |           |  |                             |                  |
|---|----------------|-------|--------|-----------|--|-----------------------------|------------------|
| <b>PROYECTOS AUSTRALES</b><br>CONSTRUCCIONES<br>San Martín 1009 6° B (1004)<br>BUENOS AIRES - ARGENTINA<br>TEL: 5219-3477<br>FAX: (54.11) 45219-3477<br>arquitectura@estudioschaffner.com | MODIFICACIONES | FECHA | REVISO | LOCALIDAD | <b>OBRA : STERNBERG</b><br>INSTALACIÓN ELÉCTRICA<br>PLANTA ALTA - BAJA TENSIÓN | <b>ST</b><br><b>IE-04-B</b> | 28/12/05<br>1:50 |
|   |                |       |        | DIRECCION |  |                             |                  |

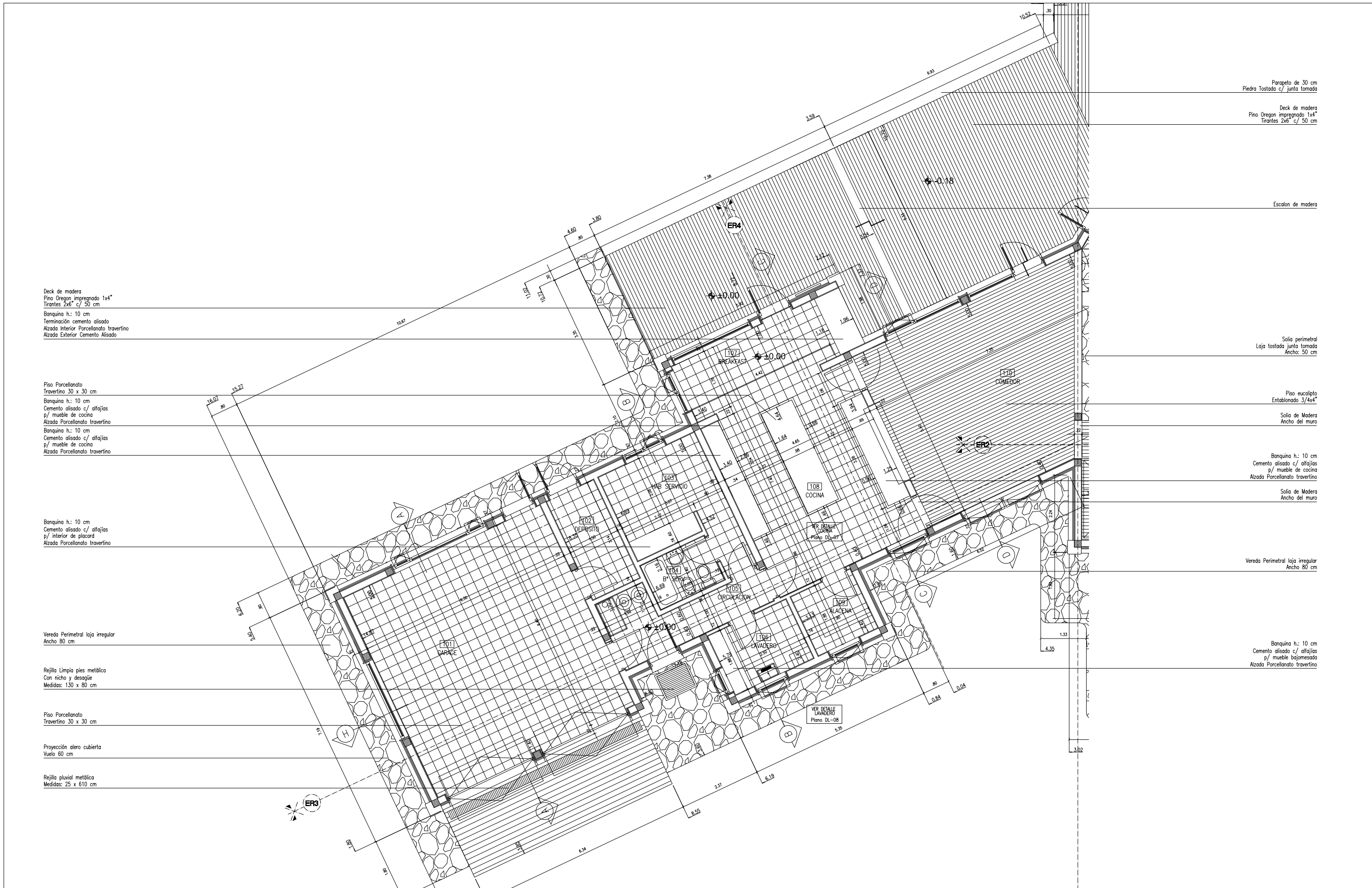

Deck de madera  
Pino Oregon impregnado 1x4"  
Tirantes 2x6" c/ 50 cm  
Banquina h.: 10 cm  
Terminación cemento alisado  
Alzada Interior Porcelanato travertino  
Alzada Exterior Cemento Alisado

Piso Porcelanato  
Travertino 30 x 30 cm  
Banquina h.: 10 cm  
Cemento alisado c/ alfajías  
p/ mueble de cocina  
Alzada Porcelanato travertino  
Banquina h.: 10 cm  
Cemento alisado c/ alfajías  
p/ mueble de cocina  
Alzada Porcelanato travertino

Banquina h.: 10 cm  
Cemento alisado c/ alfajías  
p/ interior de placard  
Alzada Porcelanato travertino

Vereda Perimetral laja irregular  
Ancho 80 cm

Rejilla Limpia pies metálica  
Con nicho y desagüe  
Medidas: 130 x 80 cm

Piso Porcelanato  
Travertino 30 x 30 cm

Proyección alero cubierta  
Vuelo 60 cm

Rejilla pluvial metálica  
Medidas: 25 x 610 cm

Parapeto de 30 cm  
Piedra Tostada c/ junta tomada

Deck de madera  
Pino Oregon impregnado 1x4"  
Tirantes 2x6" c/ 50 cm

Escalon de madera

Solia perimetral  
Laja tostada junta tomada  
Ancho: 50 cm

Piso eucalipto  
Entablonado 3/4x4"

Solia de Madera  
Ancho del muro

Banquina h.: 10 cm  
Cemento alisado c/ alfajías  
p/ mueble de cocina  
Alzada Porcelanato travertino

Solia de Madera  
Ancho del muro

Vereda Perimetral laja irregular  
Ancho 80 cm

Banquina h.: 10 cm  
Cemento alisado c/ alfajías  
p/ mueble bajomessado  
Alzada Porcelanato travertino

PROYECTOS AUSTRALES  
CONSTRUCCIONES

San Martín 1009 6° B (1004)  
BUENOS AIRES - ARGENTINA  
TEL: 5219-3477  
FAX: (54,11) 45219-3477  
arquitectura@estudioschaffner.com

| MODIFICACIONES | FECHA | REVISO |
|----------------|-------|--------|
|                |       |        |
|                |       |        |

| LOCALIDAD         | DIRECCION |
|-------------------|-----------|
|                   |           |
| ST-P-01-01-30.dwg |           |

| OBRA :                            | ST     | 30/01/06 |
|-----------------------------------|--------|----------|
| ARQUITECTURA<br>PISOS PLANTA BAJA | P-01-A | 1:50     |

|                                   |        |          |
|-----------------------------------|--------|----------|
| OBRA : STERNBERG                  | ST     | 30/01/06 |
| ARQUITECTURA<br>PISOS PLANTA BAJA | P-01-A | 1:50     |

|                                   |        |          |
|-----------------------------------|--------|----------|
| OBRA : STERNBERG                  | ST     | 30/01/06 |
| ARQUITECTURA<br>PISOS PLANTA BAJA | P-01-A | 1:50     |

Escalones de piedra tostada

Deck de madera  
Pino Oregon impregnado 1x4"  
Tirantes 2x6" c/ 50 cm

Piso Porcelanato  
Travertino 30 x 30 cm

Sofía perimetral  
Laja tostada junta tomada  
Ancho: 50 cm

Sofía frente al hogar  
Laja tostada junta tomada  
Ancho: 50 cm

Piso eucalipto  
Entablonado 3/4x4"

Sofía de Madera  
Ancho del muro

Banquina h.: 10 cm  
Cemento alisado

Piso eucalipto  
Entablonado 3/4x4"  
Sofía de Madera  
Ancho del muro

Piedra Laja de la zona  
Largo variable ancho fijo

Rejilla pluvial metálica  
Medidas: 25 x 430 cm

Vereda Perimetral laja irregular

Rejilla Limpia pies metálica  
Con nicho y desagüe  
Medidas: 130 x 80 cm

Parapeto de 30 cm  
Piedra Tostada c/ junta tomada

Deck de madera  
Pino Oregon impregnado 1x4"  
Tirantes 2x6" c/ 50 cm

Vereda Perimetral laja irregular  
Ancho 80 cm

Banquina h.: 10 cm  
Cemento alisado c/ alfajías  
p/ interior de placard

Sofía de Madera  
Ancho del muro

Banquina h.: 10 cm  
Cemento alisado c/ alfajías  
p/ interior de placard

Piso Porcelanato  
Travertino 30 x 30 cm

Vereda Perimetral laja irregular  
Ancho 80 cm

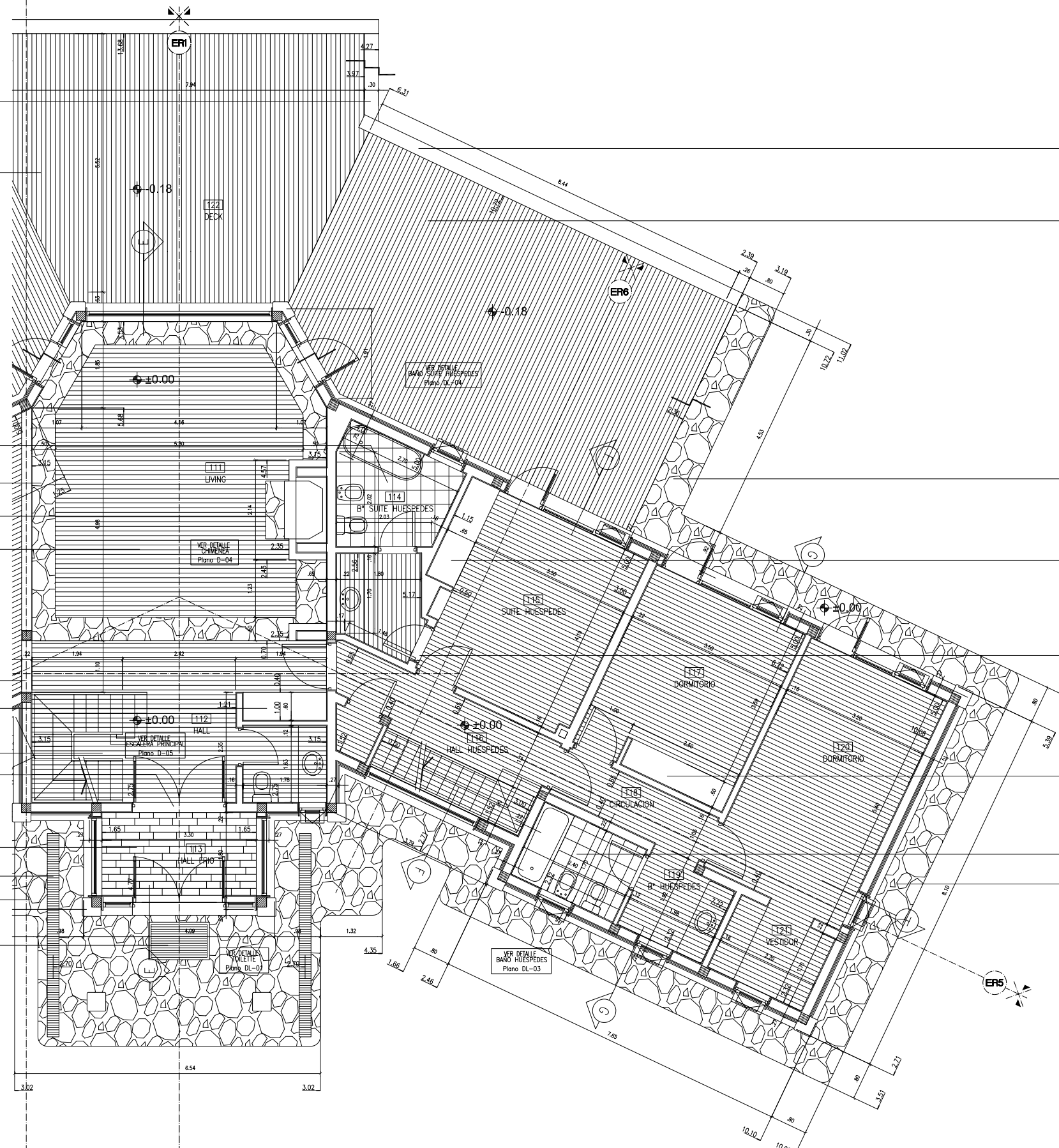

|  |                |       |        |   |   |                                |                      |
|--|----------------|-------|--------|---|---|--------------------------------|----------------------|
| <b>PROYECTOS AUSTRALES</b><br><b>CONSTRUCCIONES</b><br>San Martín 1009 6° B (1004)<br>BUENOS AIRES - ARGENTINA<br>TEL: 5219-3477<br>FAX: (54.11) 45219-3477<br>arquitectura@estudioschaffner.com | MODIFICACIONES | FECHA | REVISO | LOCALIDAD                                 | <b>OBRA : STERNBERG</b><br><br>ARQUITECTURA<br><b>PISOS PLANTA BAJA</b> | <b>ST</b><br><br><b>P-01-B</b> | 30/01/06<br><br>1:50 |
|  |                |       |        | DIRECCION<br><br><b>ST-P-01-01-30.dwg</b> |   |                                |                      |

Deck de madera  
Pino Oregon tratado 1x4"  
Trantes 2x6" c/ 50 cm

Solia de Madera

Solia de Eucalipto  
ancho del muro

Banquina h.: 10 cm  
Cemento aislado c/ alfajas p/ mueble de cocina  
Alzada porcelanato travertino

Piso Porcelanato  
Travertino 34 x 34

Banquina h.: 10 cm  
Cemento aislado c/ alfajas p/ mueble de cocina  
Alzada porcelanato travertino

Solia de Eucalipto  
ancho del muro

Piso Porcelanato  
Travertino 34 x 34

Piso eucalipto  
Entablado 3/4x4"

Solia de Eucalipto  
ancho del muro

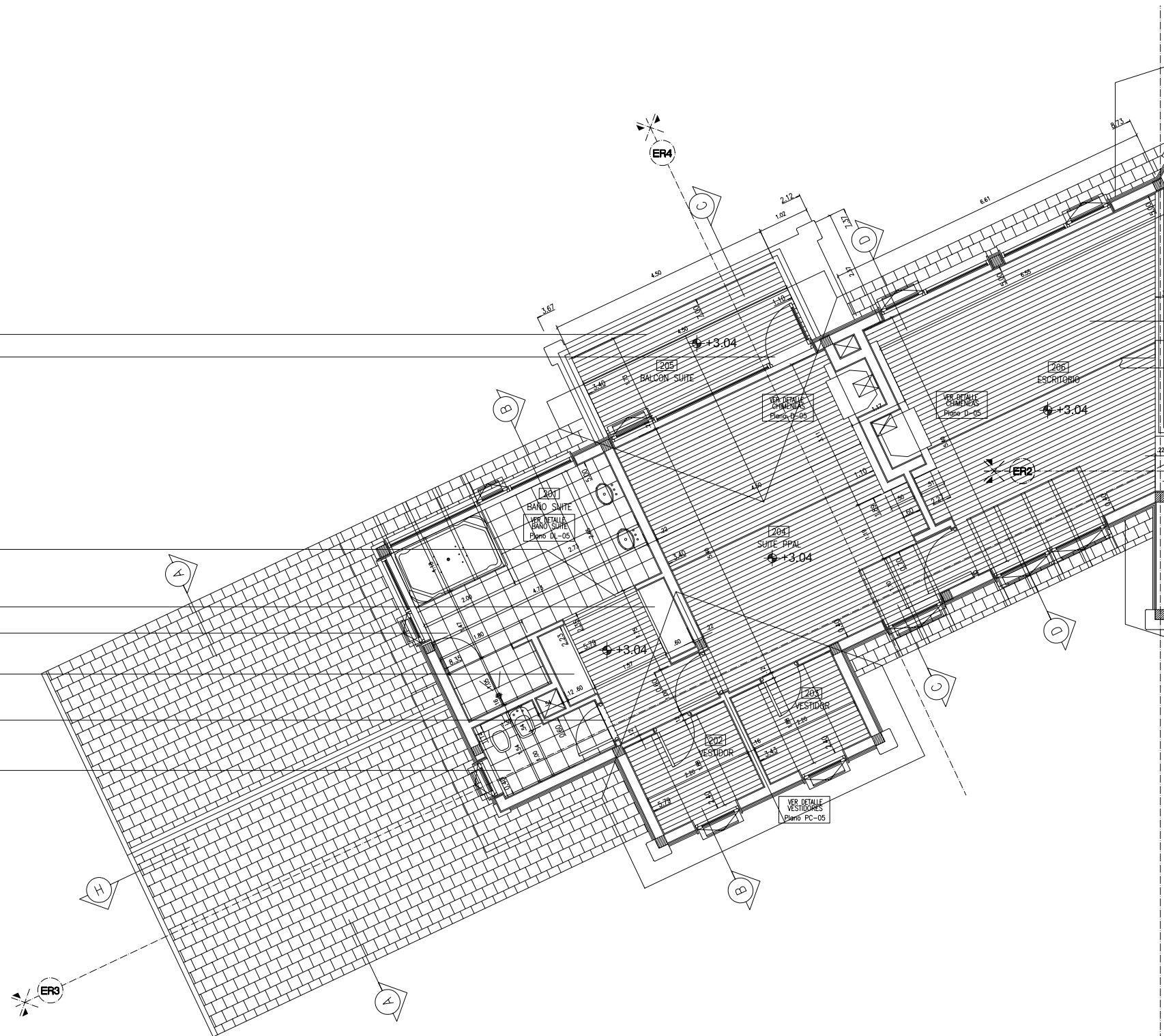

PROYECTOS AUSTRALES  
CONSTRUCCIONES

San Martín 1009 6° B (1004)  
BUENOS AIRES - ARGENTINA  
TEL: 5219-3477  
FAX: (54,11) 45219-3477  
arquitectura@estudioschaffner.com

MODIFICACIONES

FECHA

REVISO

LOCALIDAD  
DIRECCION

ST-P-02-01-30.dwg

OBRA : STERNBERG

ARQUITECTURA  
PISOS PLANTA ALTA

ST

P-02-A

30/01/06

1:50

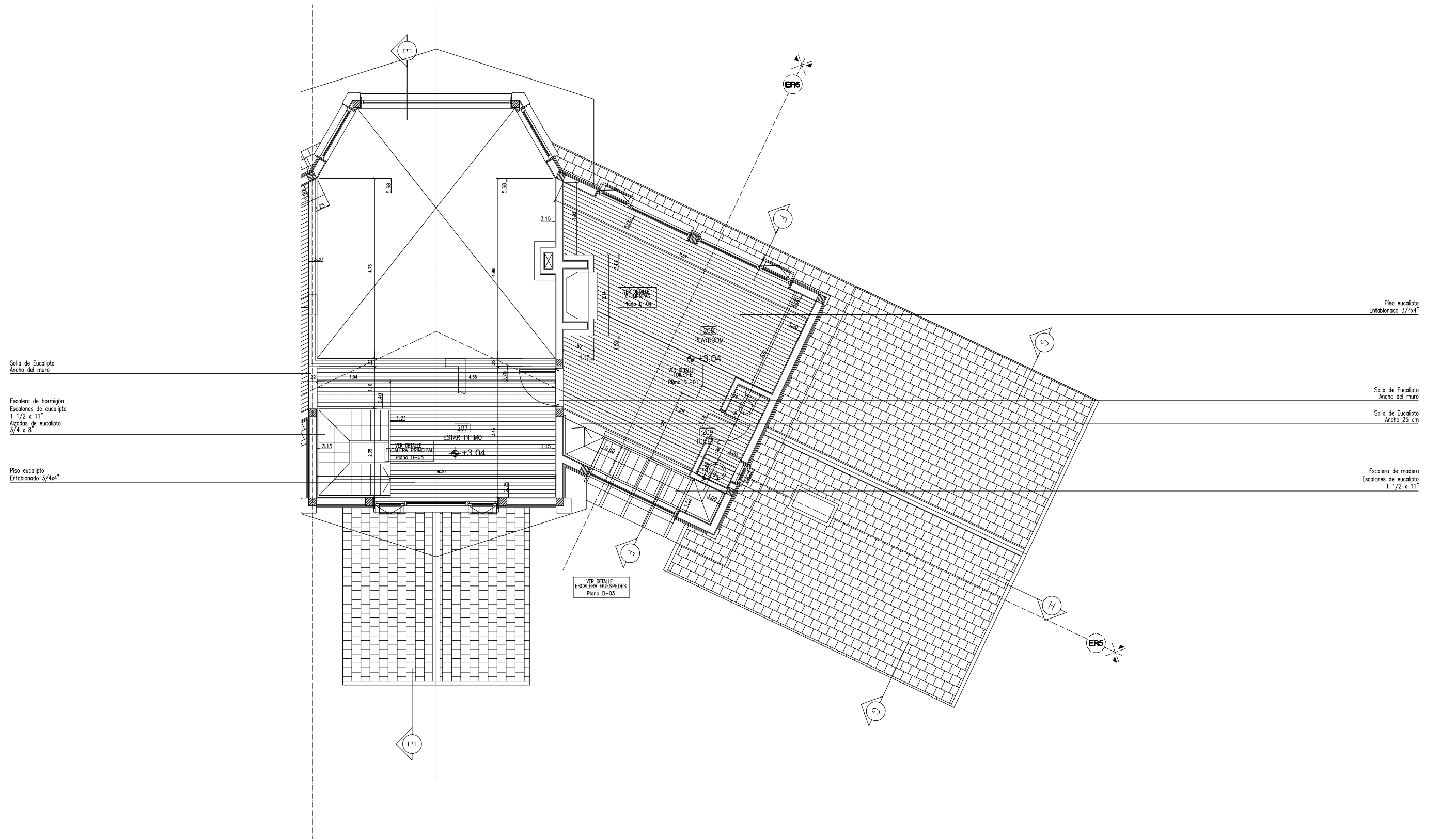

Solia de Eucalipto  
Ancho del muro

Escalera de hormigón  
Escalones de eucalipto  
1 1/2 x 11"  
Alzados de eucalipto  
3/4 x 6"

Piso eucalipto  
Entablonado 3/4x4"

Piso eucalipto  
Entablonado 3/4x4"

Solia de Eucalipto  
Ancho del muro

Solia de Eucalipto  
Ancho 25 cm

Escalera de madera  
Escalones de eucalipto  
1 1/2 x 11"

|   |                |       |        |                                    |   |                                |                      |
|---|----------------|-------|--------|------------------------------------|---|--------------------------------|----------------------|
| <b>PROYECTOS AUSTRALES</b><br>CONSTRUCCIONES<br><br>San Martín 1009 6° B (1004)<br>BUENOS AIRES - ARGENTINA<br>TEL: 5219-3477<br>FAX: (54.11) 45219-3477<br>arquitectura@estudioschaffner.com | MODIFICACIONES | FECHA | REVISO | LOCALIDAD                          | OBRA : STERNBERG<br><br>ARQUITECTURA<br>PISOS PLANTA ALTA | <b>ST</b><br><br><b>P-02-B</b> | 30/01/06<br><br>1:50 |
|   |                |       |        | DIRECCION<br><br>ST-P-02-01-30.dwg |   |                                |                      |

Cielorraso aplicado de yeso

Estructura de techo Entablonado pino Oregon 3/4 x 5"

Estructura de techo Entablonado pino Oregon 3/4 x 5"

Campana Parrilla

Cielorraso aplicado de yeso

Estructura de techo Entablonado pino Oregon 3/4 x 5"

Cielorraso armado de yeso

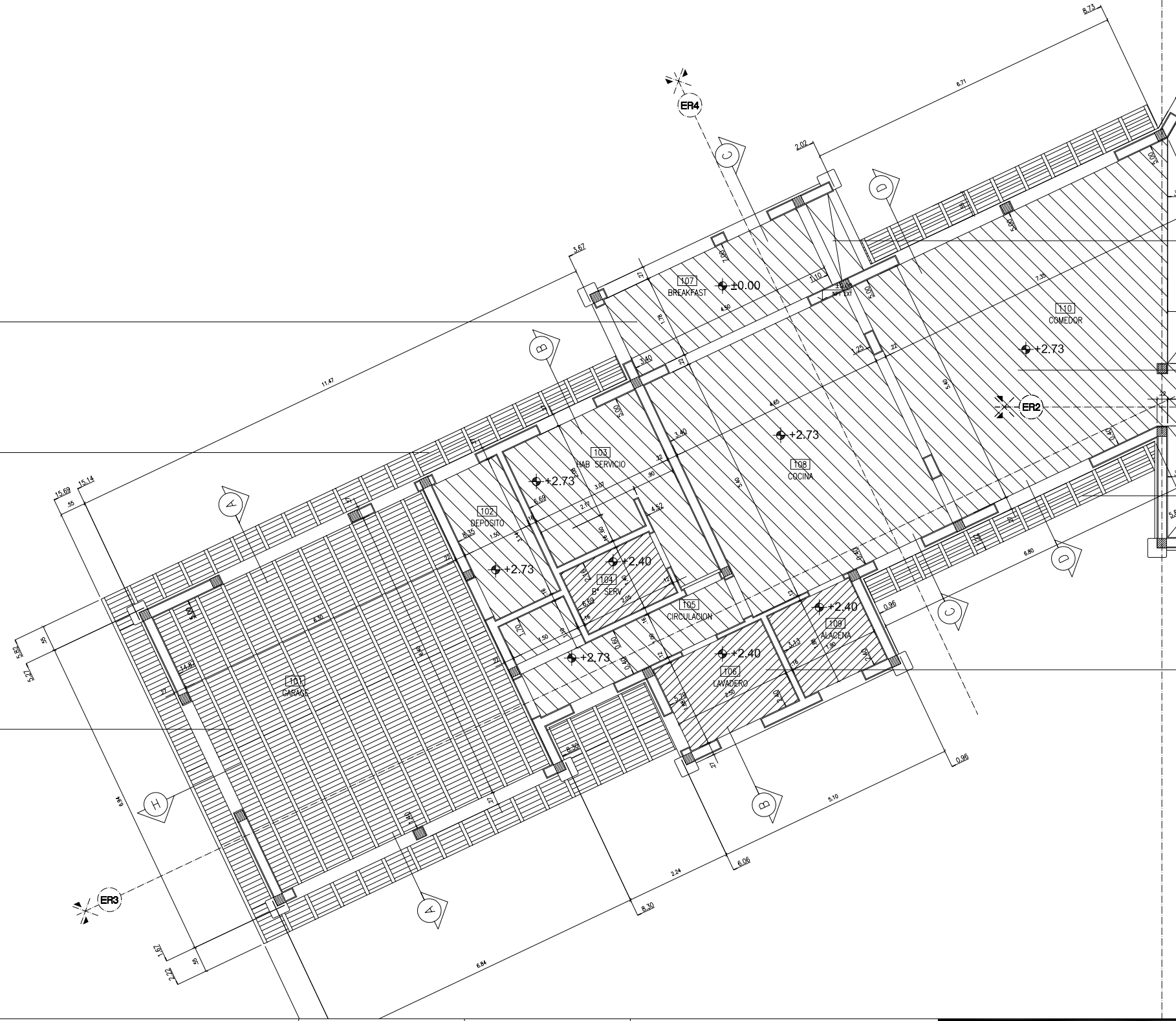

|   |                |       |        |                                     |   |                                 |                      |
|---|----------------|-------|--------|-------------------------------------|---|---------------------------------|----------------------|
| <b>PROYECTOS AUSTRALES</b><br>CONSTRUCCIONES<br>San Martín 1009 6° B (1004)<br>BUENOS AIRES - ARGENTINA<br>TEL: 5219-3477<br>FAX: (54.11) 45219-3477<br>arquitectura@estudioschaffner.com | MODIFICACIONES | FECHA | REVISO | LOCALIDAD                           | <b>OBRA : STERNBERG</b><br><br>ARQUITECTURA<br><b>CIELORRASOS PLANTA BAJA</b> | <b>ST</b><br><br><b>CI-01-A</b> | 30/01/06<br><br>1:50 |
|   |                |       |        | DIRECCION<br><br>ST-CI-01-01-30.dwg |   |                                 |                      |

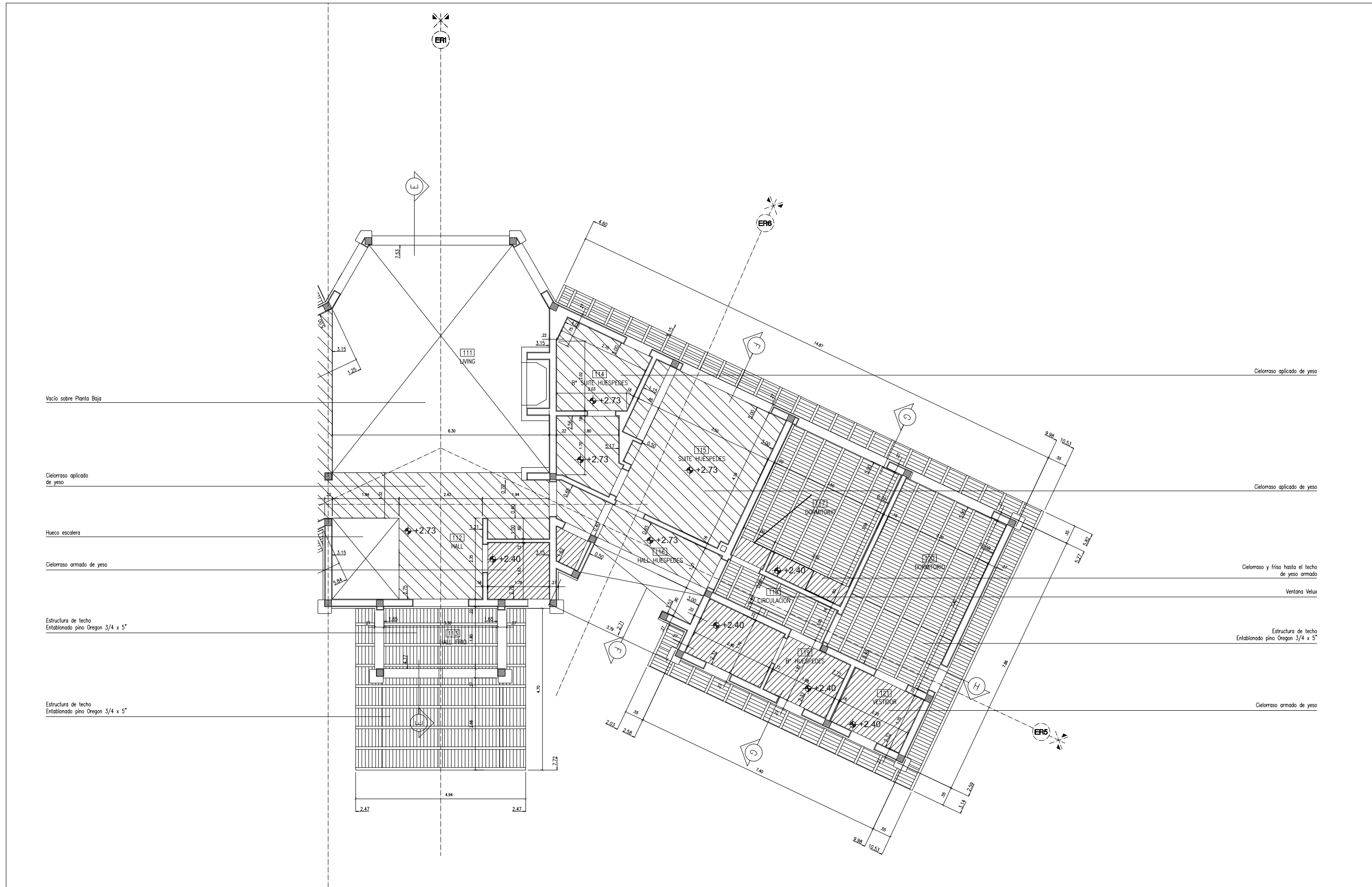

Vacio sobre Planta Baja

Cielorraso aplicado de yeso

Hueco escalera

Cielorraso armado de yeso

Estructura de techo  
Entablonado pino Oregon 3/4 x 5"

Estructura de techo  
Entablonado pino Oregon 3/4 x 5"

Cielorraso aplicado de yeso

Cielorraso aplicado de yeso

Cielorraso y friso hasta el techo  
de yeso armado

Ventana Velux

Estructura de techo  
Entablonado pino Oregon 3/4 x 5"

Cielorraso armado de yeso

PROYECTOS AUSTRALES  
CONSTRUCCIONES

San Martin 1009 6° B (1004)  
BUENOS AIRES - ARGENTINA  
TEL: 5219-3477  
FAX: (54.11) 45219-3477  
arquitectura@estudioschaffner.com

| MODIFICACIONES | FECHA | REVISO |
|----------------|-------|--------|
|                |       |        |
|                |       |        |

| LOCALIDAD          | DIRECCION |
|--------------------|-----------|
|                    |           |
| ST-CI-01-01-30.dwg |           |

|   |
|---|
| OBRA : STERNBERG                        |
| ARQUITECTURA<br>CIELORRASOS PLANTA BAJA |

|         |          |
|---------|----------|
| ST      | 30/01/06 |
| CI-01-B | 1:50     |

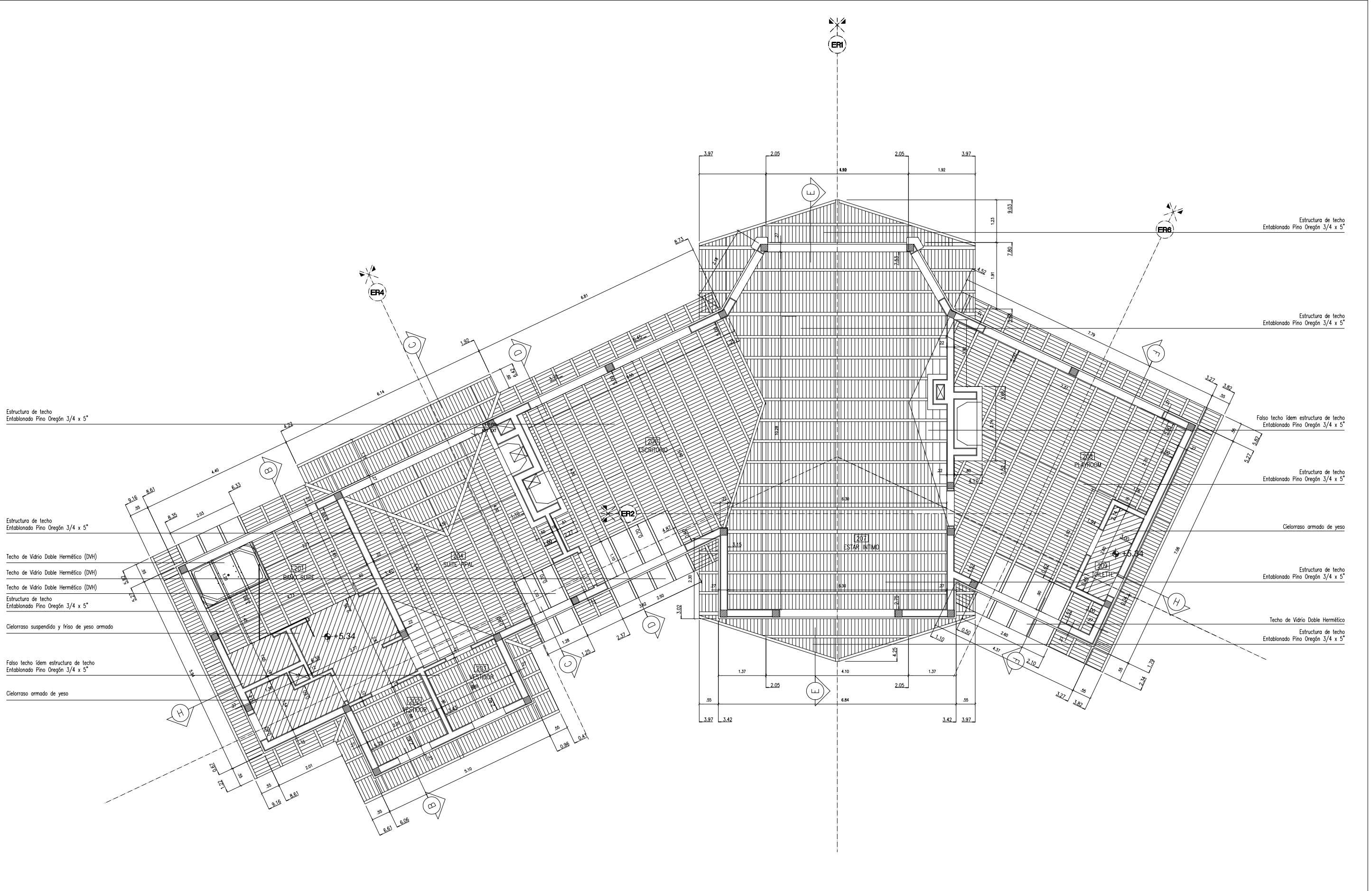

Estructura de techo  
Entablado Pino Oregon 3/4 x 5"

Estructura de techo  
Entablado Pino Oregon 3/4 x 5"

Techo de Vidrio Doble Hermético (DVH)

Techo de Vidrio Doble Hermético (DVH)

Techo de Vidrio Doble Hermético (DVH)

Estructura de techo  
Entablado Pino Oregon 3/4 x 5"

Cielorraso suspendido y friso de yeso armado

Falso techo idem estructura de techo  
Entablado Pino Oregon 3/4 x 5"

Cielorraso armado de yeso

Estructura de techo  
Entablado Pino Oregon 3/4 x 5"

Estructura de techo  
Entablado Pino Oregon 3/4 x 5"

Falso techo idem estructura de techo  
Entablado Pino Oregon 3/4 x 5"

Estructura de techo  
Entablado Pino Oregon 3/4 x 5"

Cielorraso armado de yeso

Estructura de techo  
Entablado Pino Oregon 3/4 x 5"

Techo de Vidrio Doble Hermético

Estructura de techo  
Entablado Pino Oregon 3/4 x 5"

PROYECTOS AUSTRALES  
CONSTRUCCIONES

San Martin 1009 6° B (1004)  
BUENOS AIRES - ARGENTINA  
TEL: 5219-3477  
FAX: (54.11) 45219-3477  
arquitectura@estudioschaffner.com

| MODIFICACIONES | FECHA | REVISO |
|----------------|-------|--------|
|                |       |        |
|                |       |        |

| LOCALIDAD          | DIRECCION |
|--------------------|-----------|
|                    |           |
| ST-CI-02-01-30.dwg |           |

| OBRA : STERNBERG                        |
|---|
| ARQUITECTURA<br>CIELORRASOS PLANTA ALTA |

| ST    |
|-------|
| CI-02 |

| 30/01/06 |
|----------|
| 1:50     |





DETALLE BANO HUESPEDES - LOCAL 114

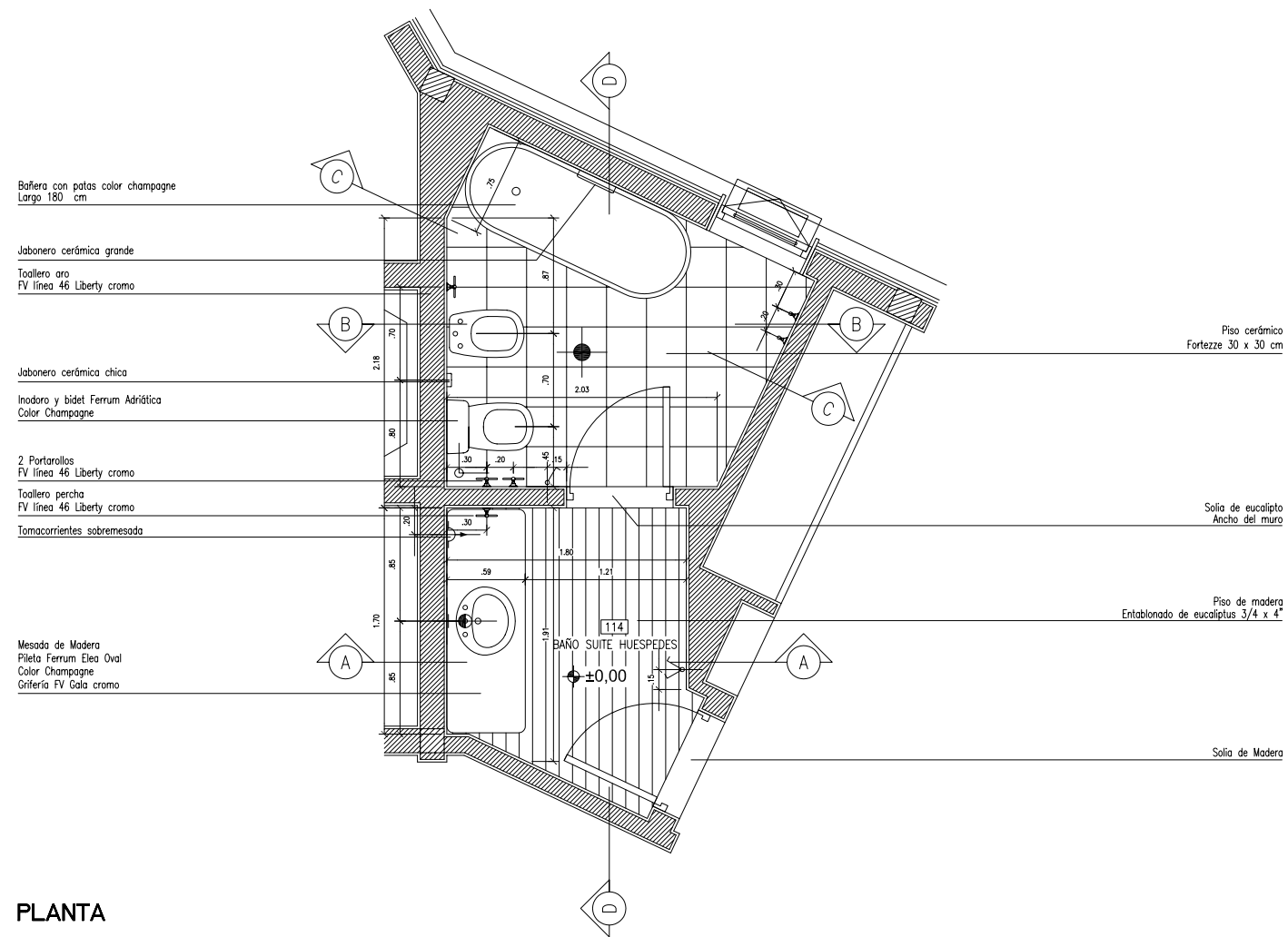

PLANTA

CORTE A-A

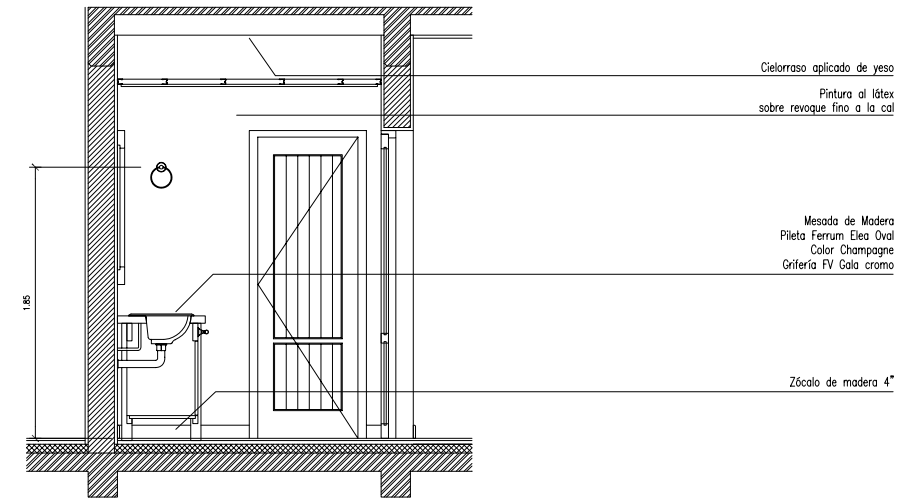

CORTE B-B

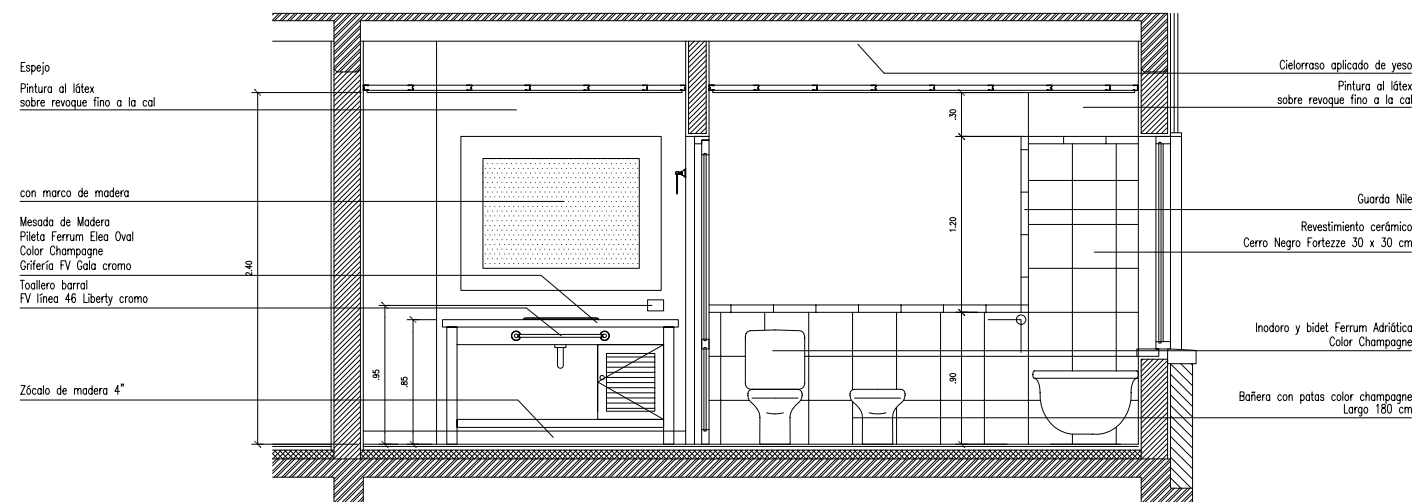
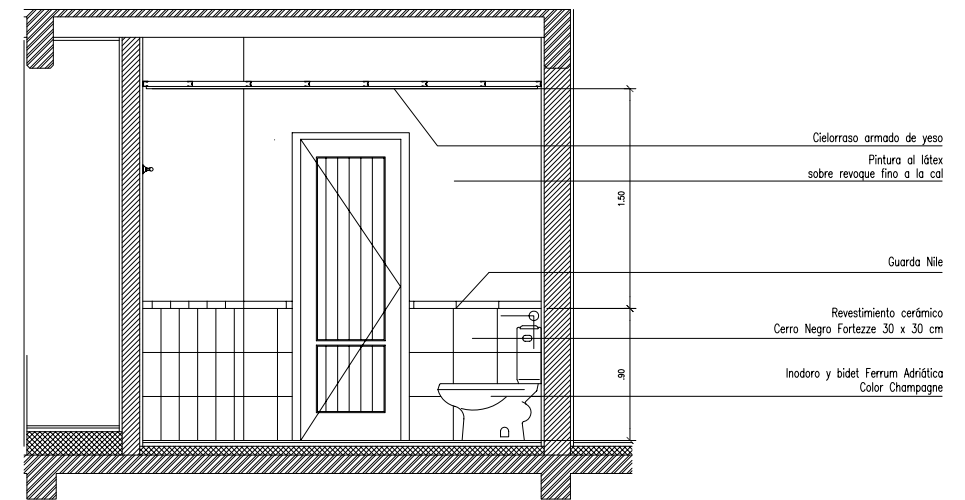

CORTE D-D

CORTE C-C

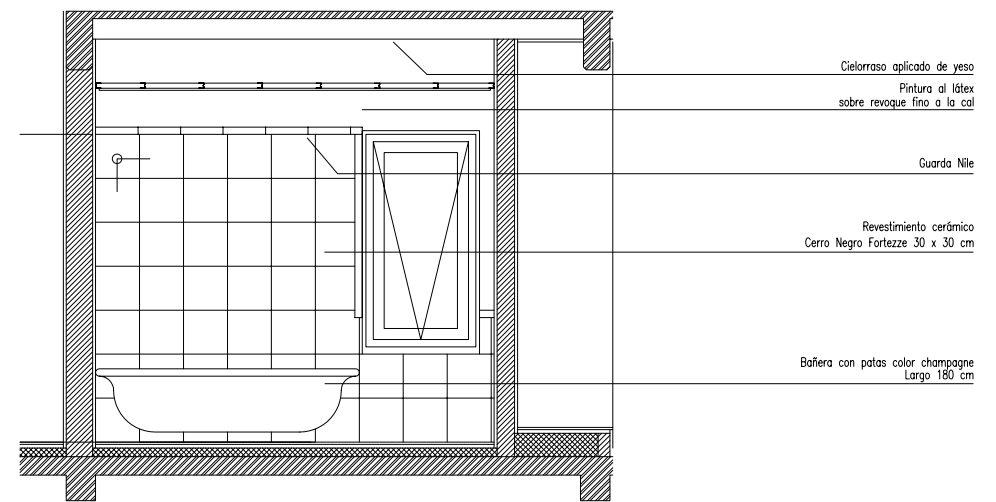

|  |                |       |        |                                 |  |             |                  |
|--|----------------|-------|--------|---------------------------------|--|-------------|------------------|
| PROYECTOS AUSTRALES<br>CONSTRUCCIONES<br>San Martín 1009 6° B (1004)<br>BUENOS AIRES - ARGENTINA<br>TEL: 5219-3477<br>FAX: (54.11) 45219-3477<br>arquitectura@estudioschaffner.com | MODIFICACIONES | FECHA | REVISO | LOCALIDAD                       | OBRA : STERNBERG<br>ARQUITECTURA<br>DETALLE BAÑO SUITE HUÉSPEDES | ST<br>DL-04 | 09/01/06<br>1:25 |
|  |                |       |        | DIRECCION<br>ST-DL-04-01-09.dwg |  |             |                  |

DETALLE BANO SUITE PRINCIPAL - LOCAL 201

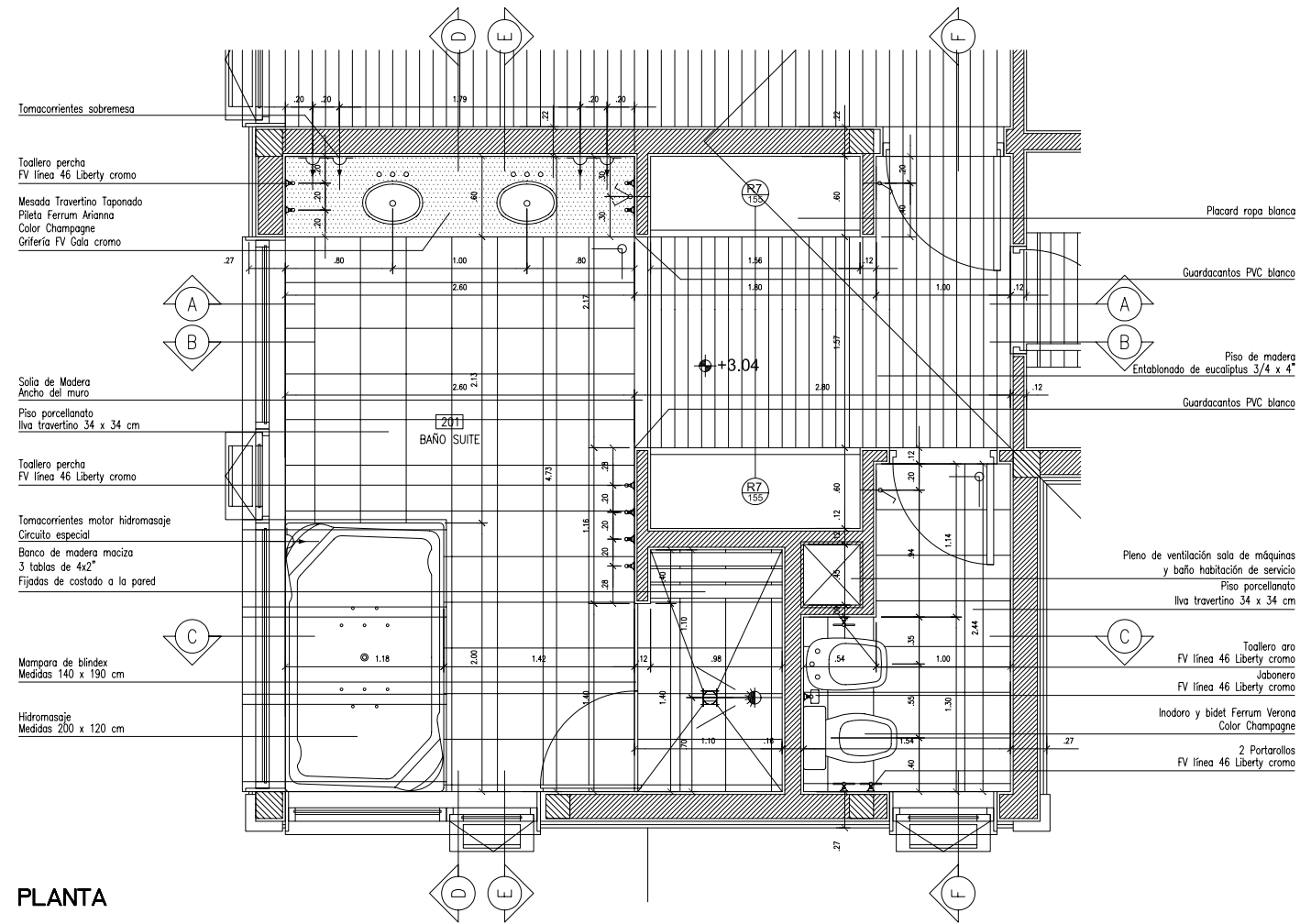

PLANTA

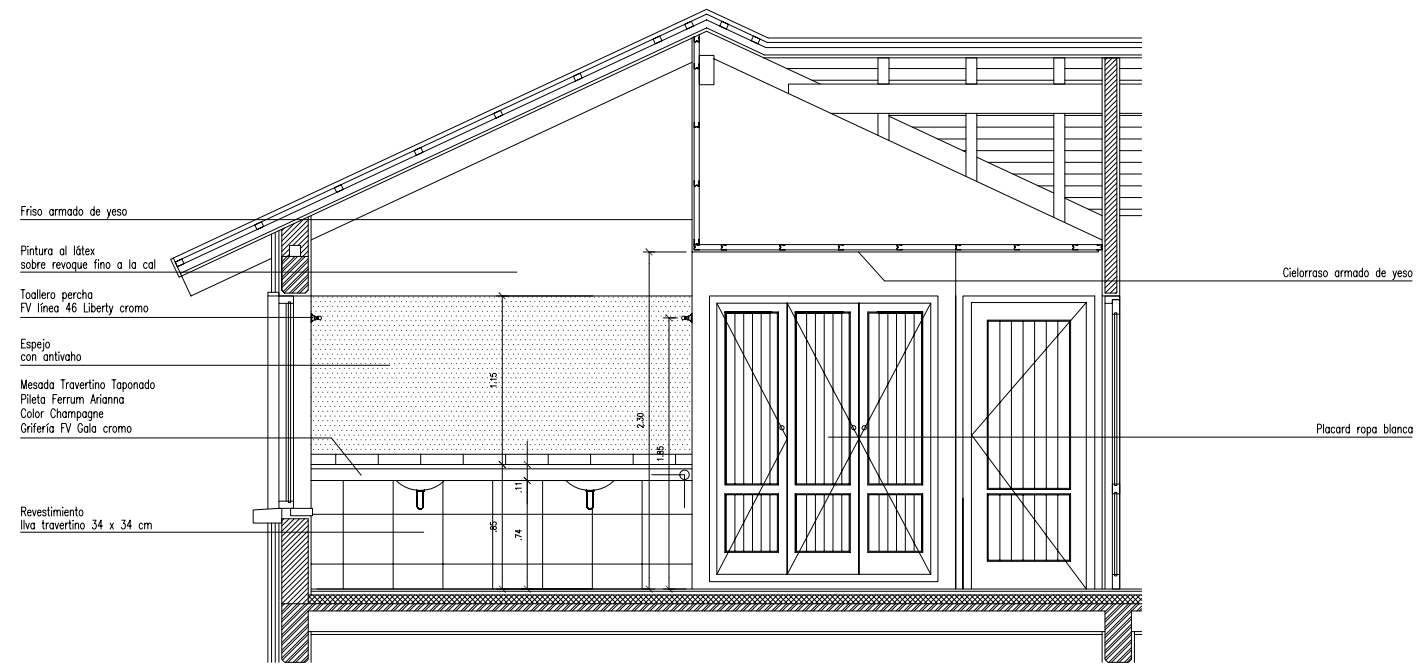

CORTE A-A

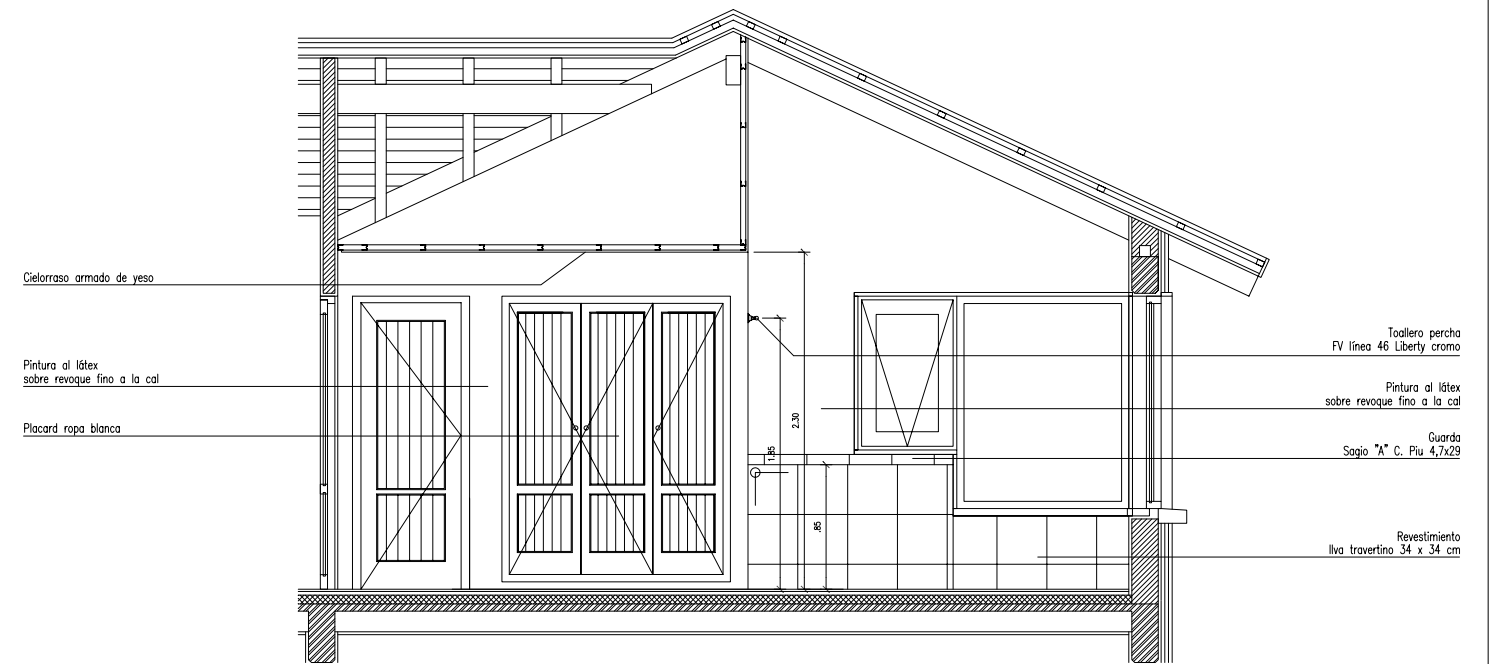

CORTE B-B

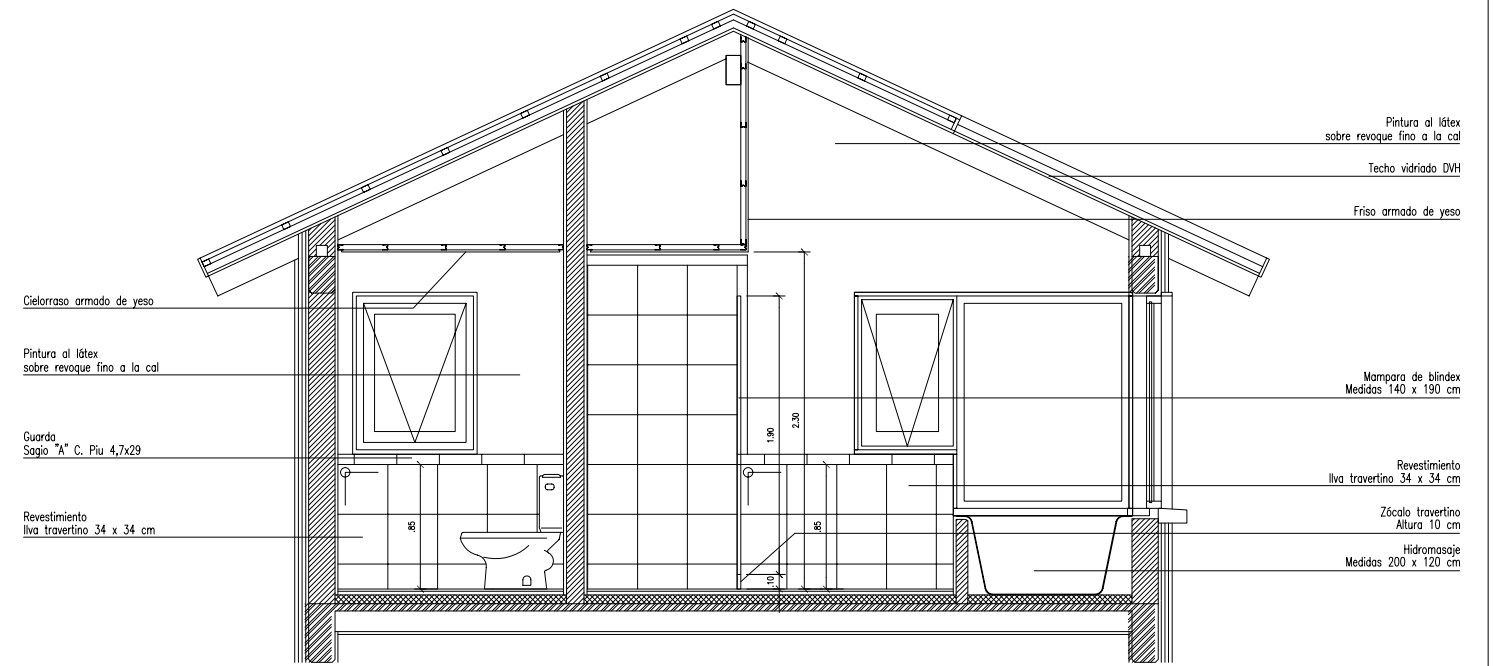

CORTE C-C

|  |                |       |        |                                 |  |               |                  |
|--|----------------|-------|--------|---------------------------------|--|---------------|------------------|
| PROYECTOS AUSTRALES<br>CONSTRUCCIONES<br>San Martín 1009 6° B (1004)<br>BUENOS AIRES - ARGENTINA<br>TEL: 5219-3477<br>FAX: (54,11) 45219-3477<br>arquitectura@estudioschaffner.com | MODIFICACIONES | FECHA | REVISO | LOCALIDAD                       | OBRA : STERNBERG<br>ARQUITECTURA<br>DETALLE BAÑO SUITE PRINCIPAL | ST<br>DL-05-A | 30/01/06<br>1:25 |
|  |                |       |        | DIRECCION<br>ST-DL-05-01-30.dwg |  |               |                  |

DETALLE BANO SUITE PRINCIPAL - LOCAL 201

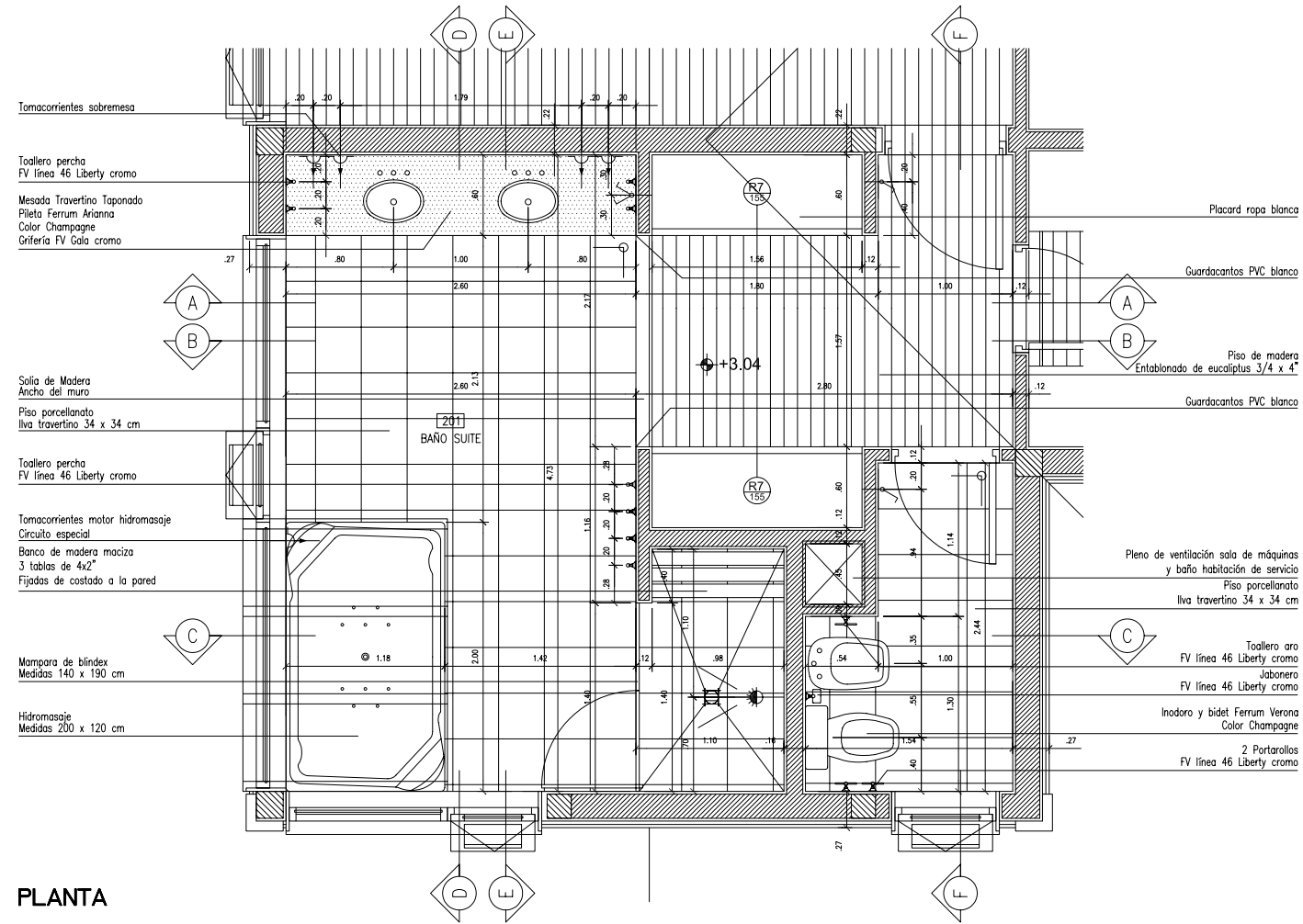

PLANTA

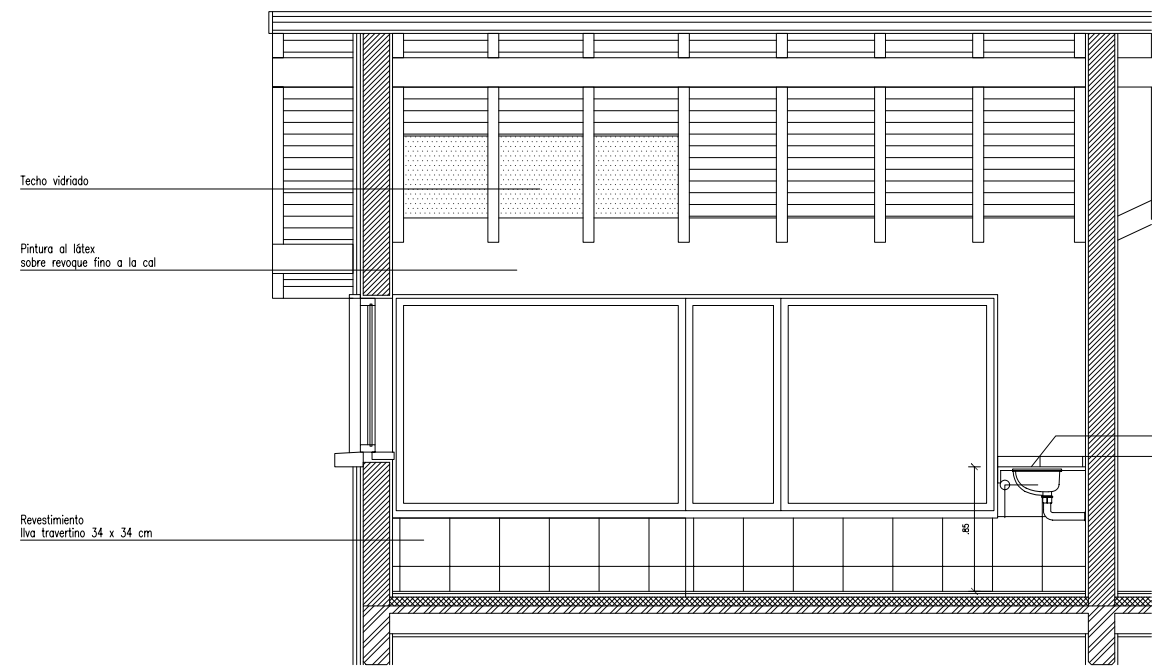

CORTE D-D

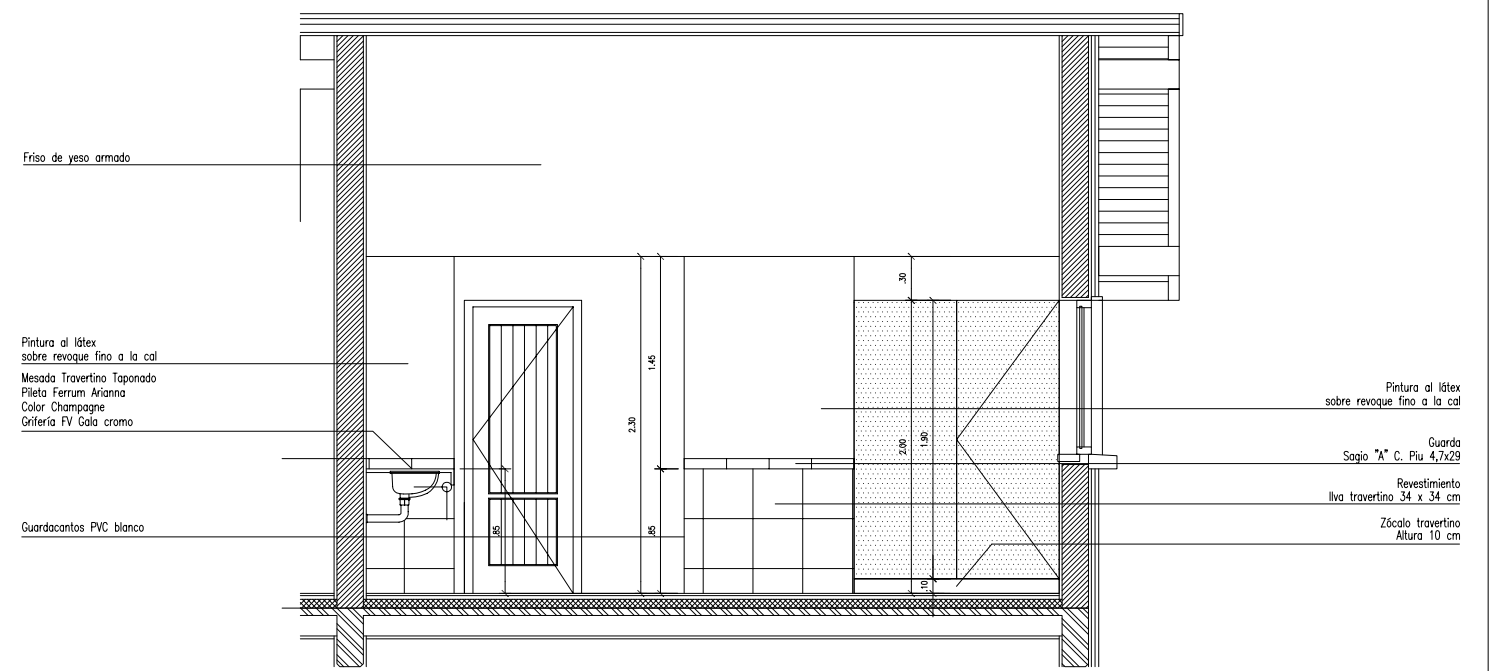

CORTE E-E

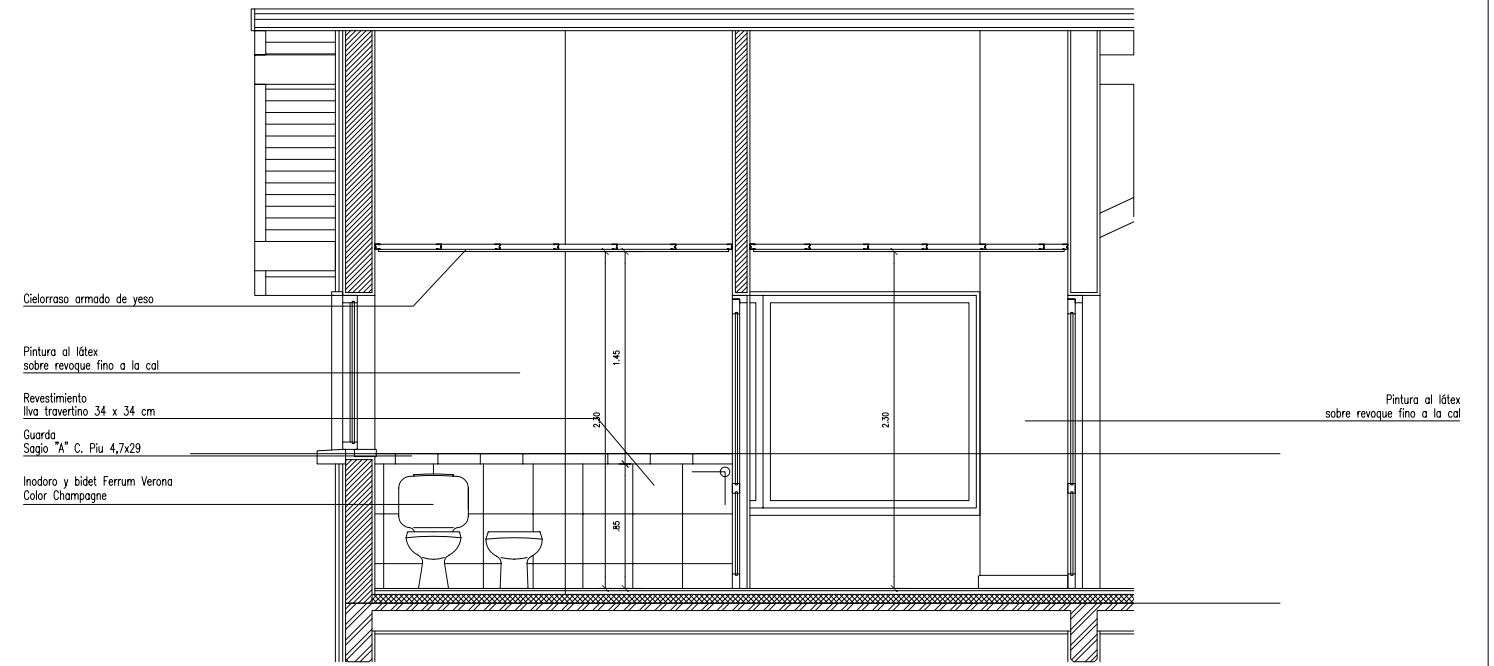

CORTE F-F

|  |                |       |        |                                 |  |               |                  |
|--|----------------|-------|--------|---------------------------------|--|---------------|------------------|
| PROYECTOS AUSTRALES<br>CONSTRUCCIONES<br>San Martín 1009 6° B (1004)<br>BUENOS AIRES - ARGENTINA<br>TEL: 5219-3477<br>FAX: (54,11) 45219-3477<br>arquitectura@estudioschaffner.com | MODIFICACIONES | FECHA | REVISO | LOCALIDAD                       | OBRA : STERNBERG<br>ARQUITECTURA<br>DETALLE BAÑO SUITE PRINCIPAL | ST<br>DL-05-B | 30/01/06<br>1:25 |
|  |                |       |        | DIRECCION<br>ST-DL-05-01-30.dwg |  |               |                  |

**DETALLE BANO DE SERVICIO - LOCAL 104**

ARTEFACTOS FERRUM LINEA FLORENCIA COLOR BLANCO  
GRIFERIA FV MALENA CROMADO  
ACCESORIOS CERAMICOS BLANCOS

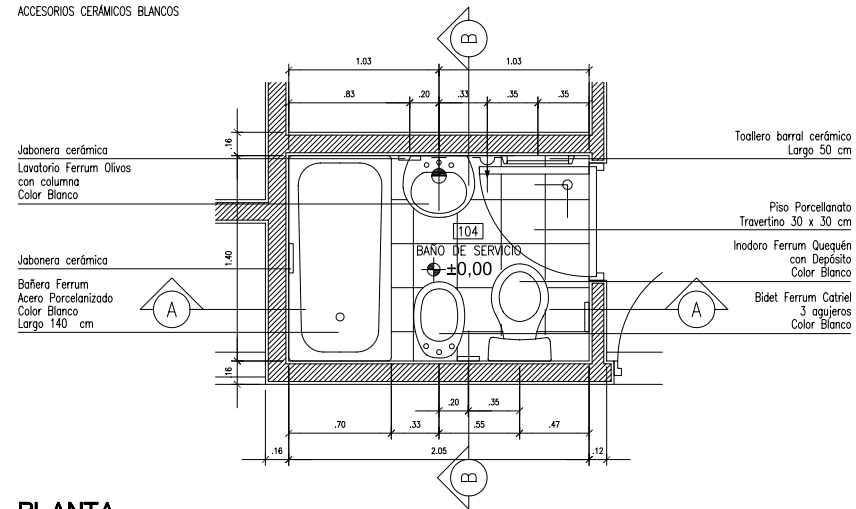

**PLANTA**

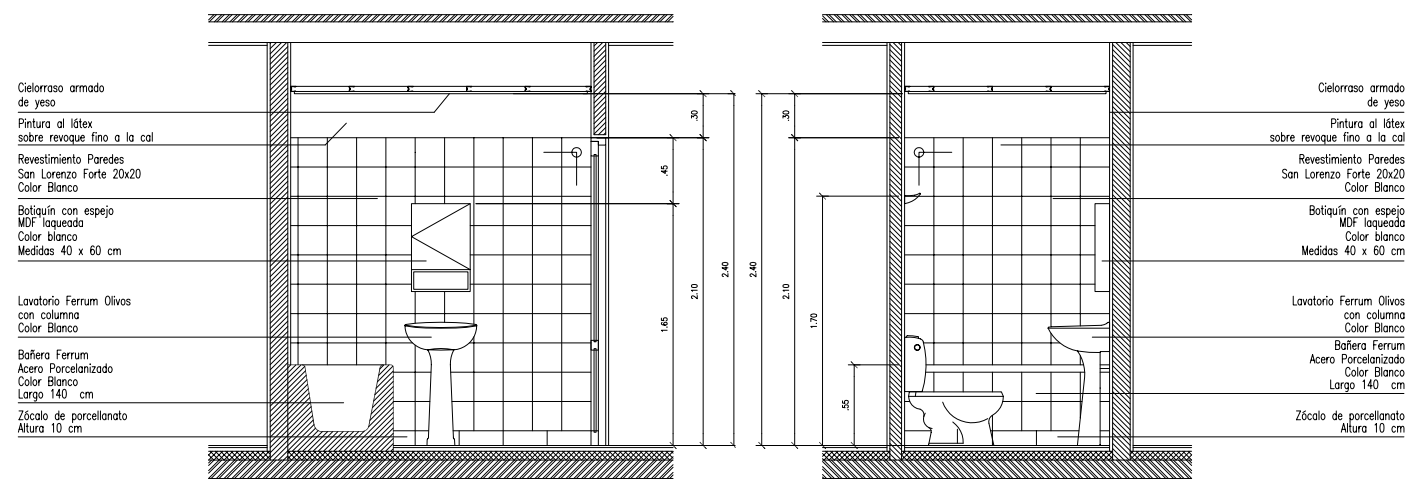

**CORTE A-A**

**CORTE B'-B'**

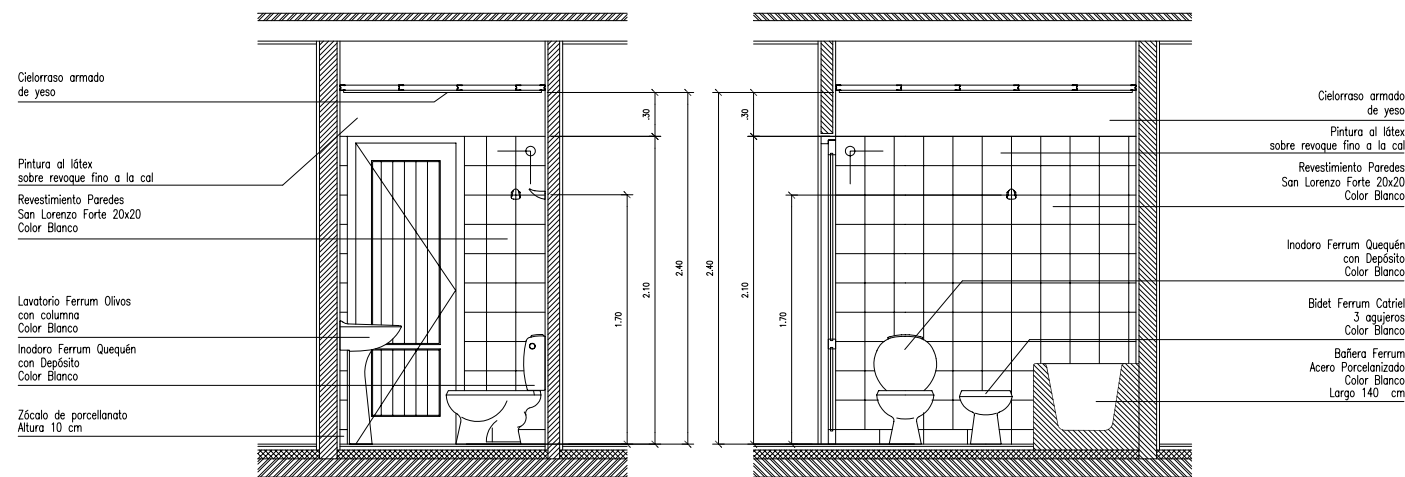

**CORTE B-B**

**CORTE A'-A'**

**DETALLE LAVADERO - LOCAL 106**

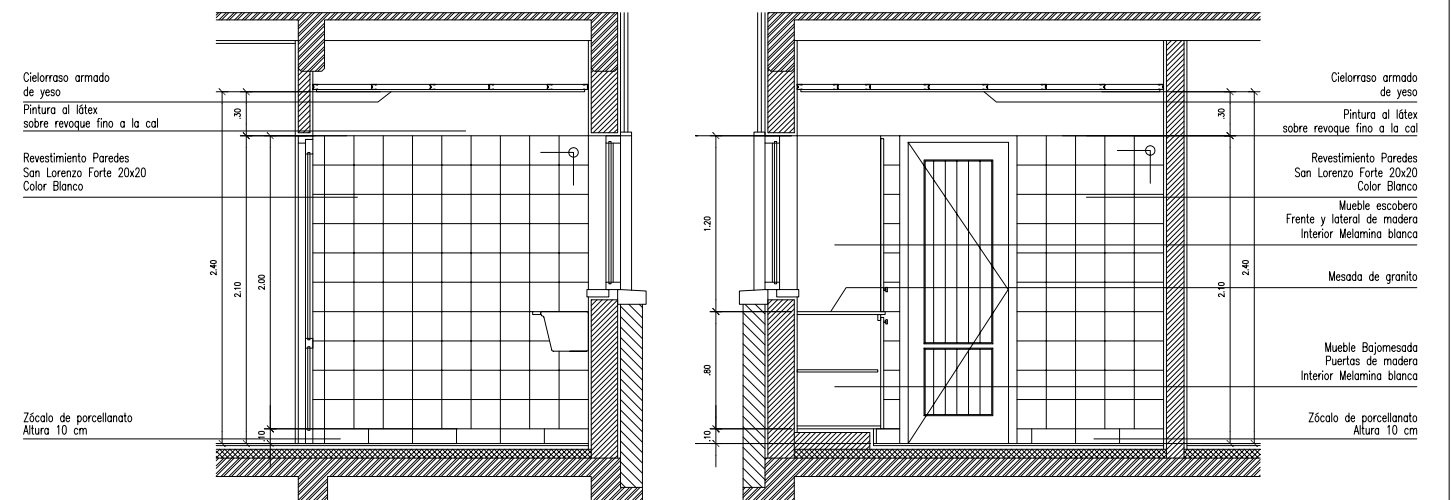
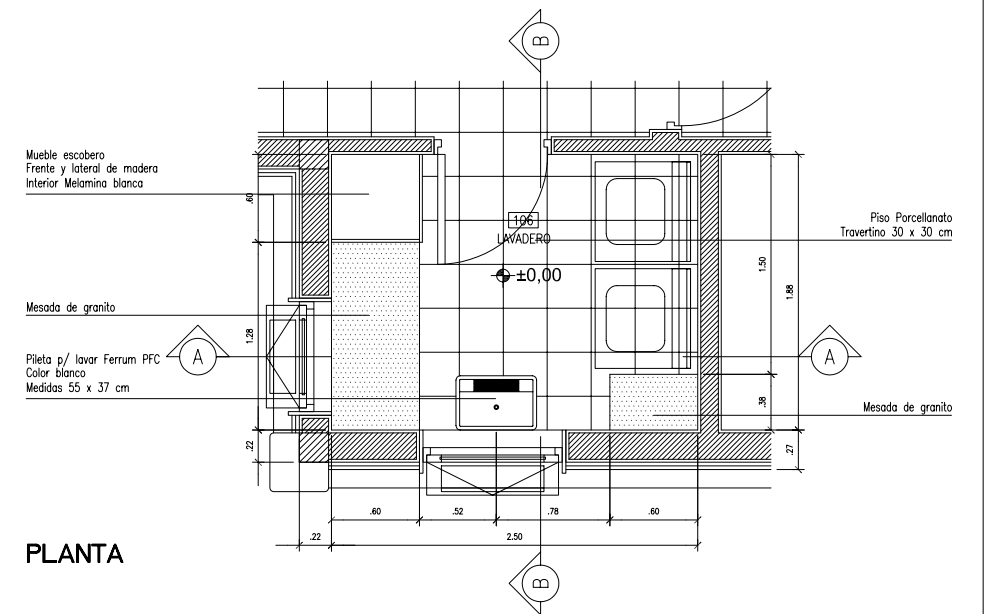

**CORTE B'-B'**

**CORTE A-A**

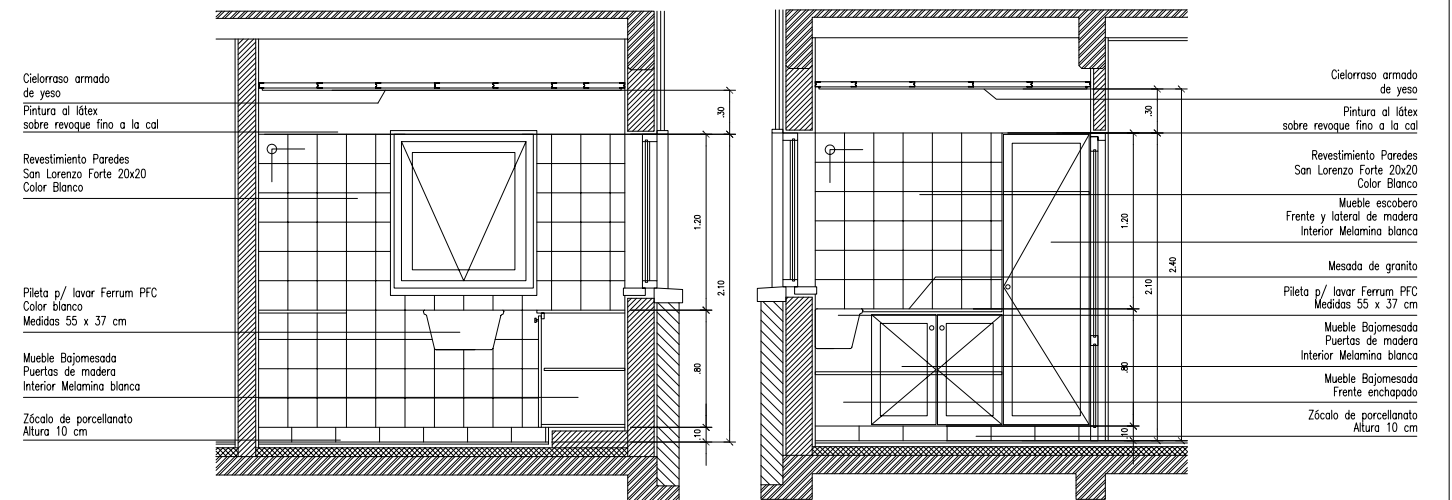

**CORTE A'-A'**

**CORTE B-B**

|  |                |       |        |           |  |             |                  |
|--|----------------|-------|--------|-----------|--|-------------|------------------|
| PROYECTOS AUSTRALES<br>CONSTRUCCIONES<br>San Martín 1009 6° B (1004)<br>BUENOS AIRES - ARGENTINA<br>TEL: 5219-3477<br>FAX: (54,11) 45219-3477<br>arquitectura@estudioschaffner.com | MODIFICACIONES | FECHA | REVISO | LOCALIDAD | OBRA : STERNBERG<br>ARQUITECTURA<br>DETALLE BAÑO SERVICIO Y LAVADERO | ST<br>DL-06 | 30/01/06<br>1:25 |
|  |                |       |        |           |  |             |                  |



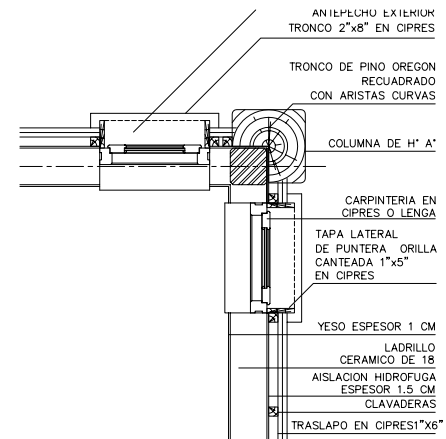
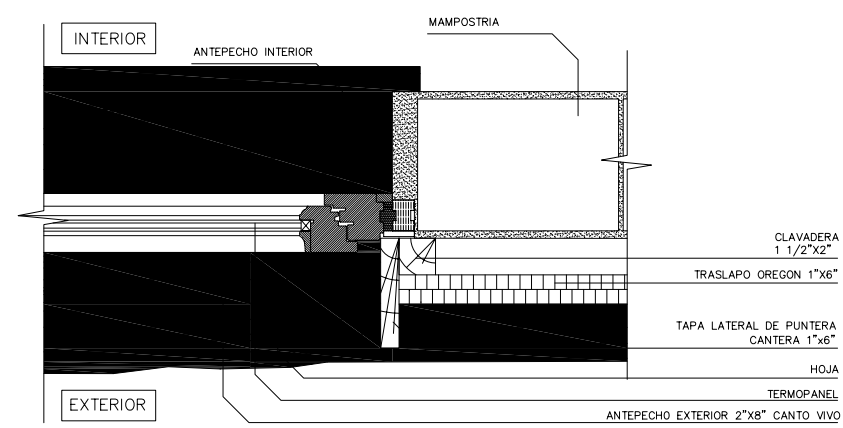
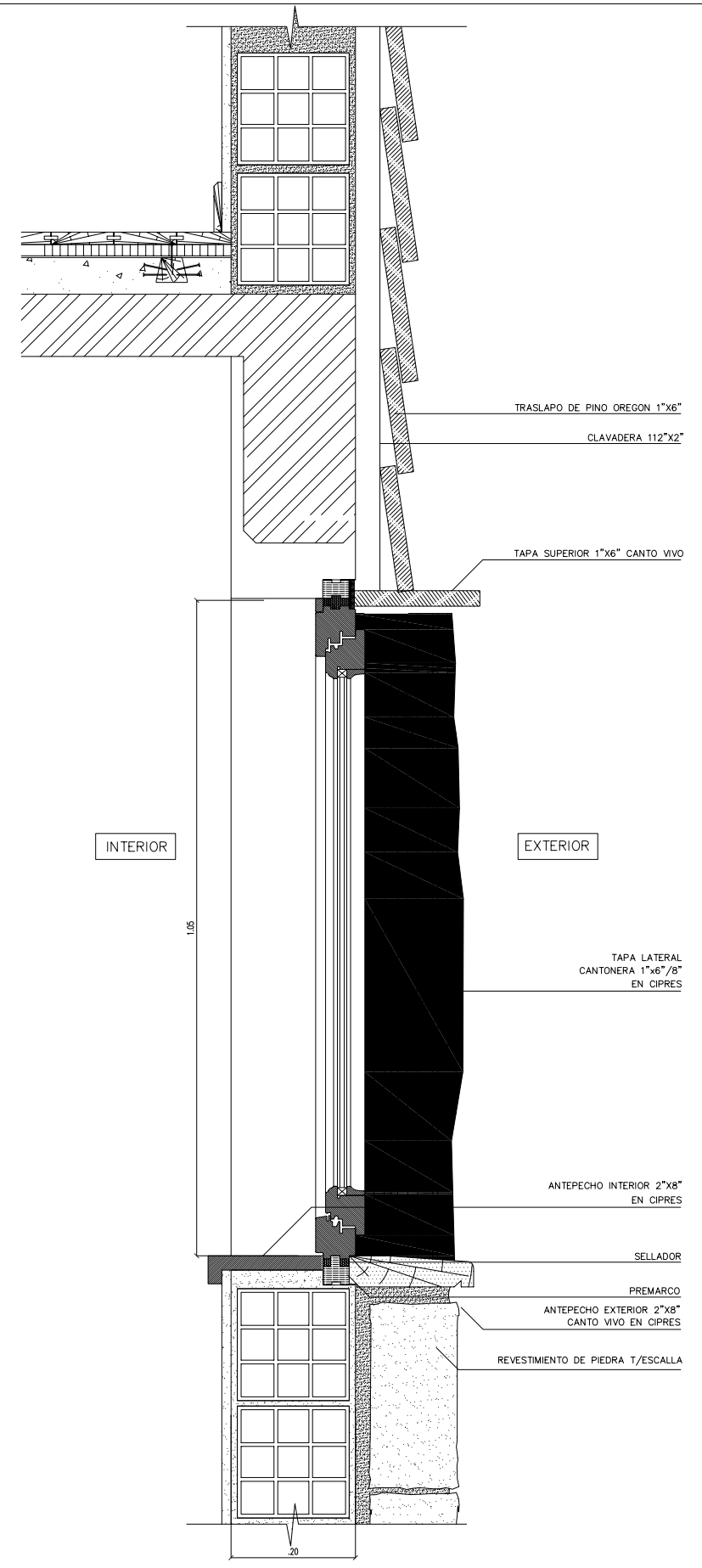
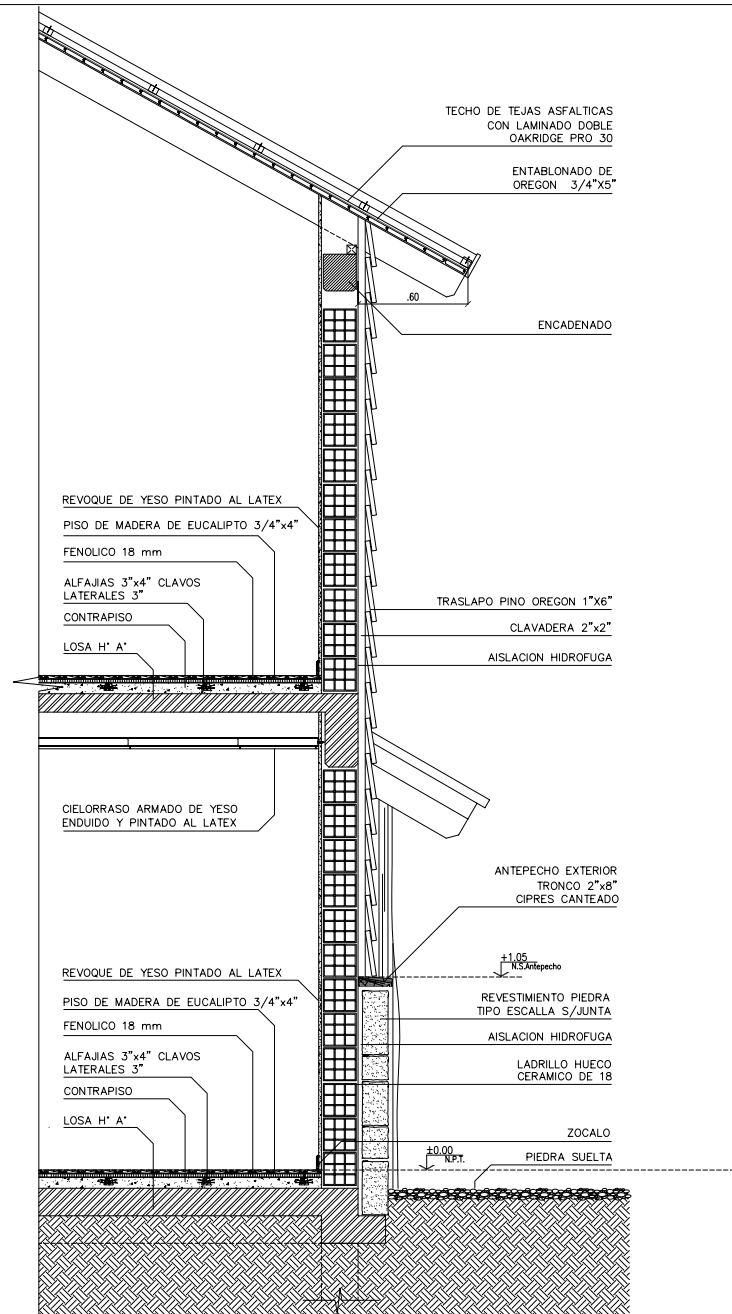
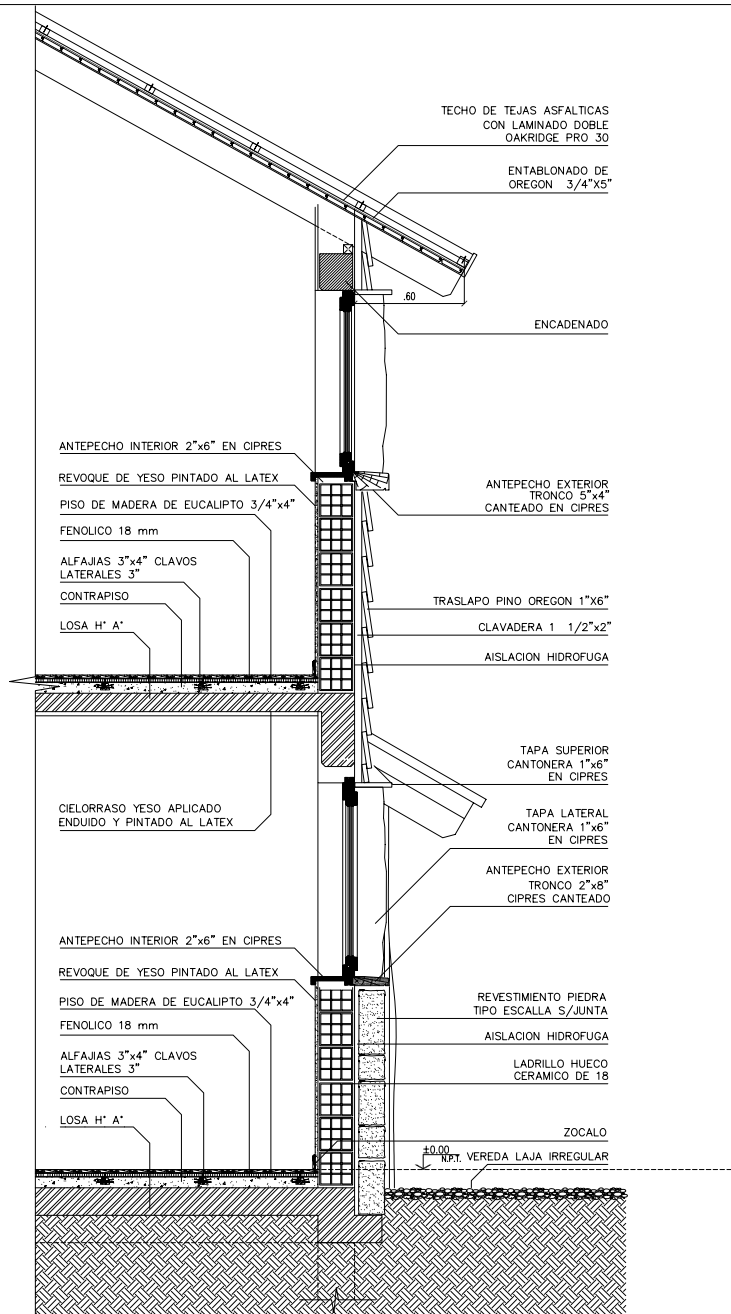

**PROYECTOS**  
**AUSTRALES**  
 San Martín 1009 6° B (1004)  
 BUENOS AIRES - ARGENTINA  
 TEL: 5219-3477  
 FAX: (54.11) 45219-3477  
 arquitectura@estudioschaffner.com

| MODIFICACIONES | FECHA | REVISO | LOCALIDAD | DIRECCION |
|----------------|-------|--------|-----------|-----------|
|                |       |        |           |           |
|                |       |        |           |           |
|                |       |        |           |           |

|                               |      |          |
|-------------------------------|------|----------|
| OBRA : STERNBERG              | ST   | 30/01/06 |
| ARQUITECTURA<br>DETALLES TIPO | D-01 | 1:25     |

ESCALERA PRINCIPAL  
 DESDE NIVEL ±0,00  
 HASTA NIVEL +3,04  
 16 ALZADAS DE 17,9 CM  
 1 ALZADA DE 17,6 CM  
 TOTAL 17 ALZADAS

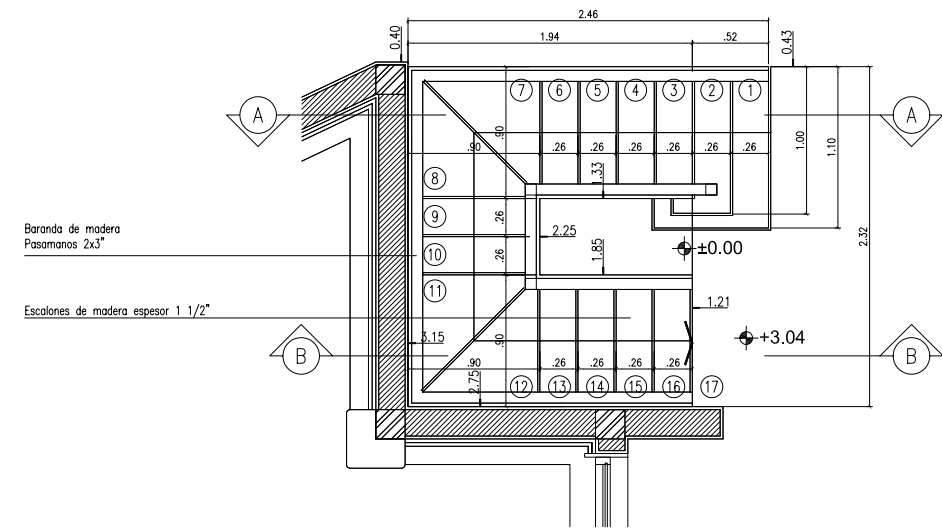

PLANTA

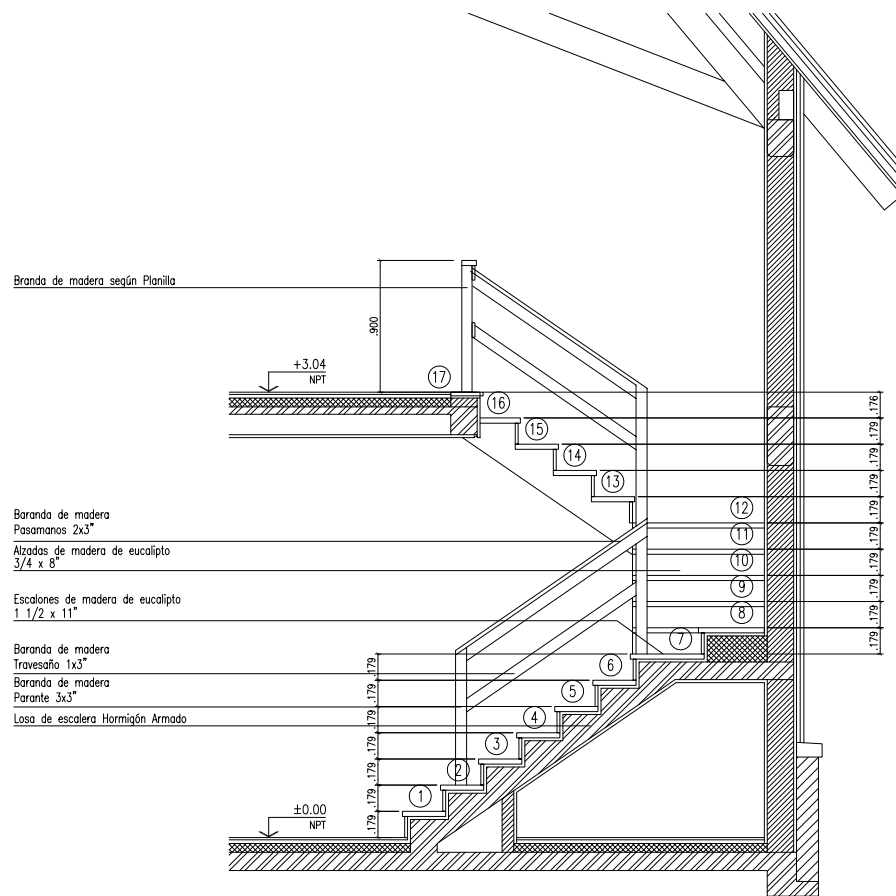

CORTE A-A

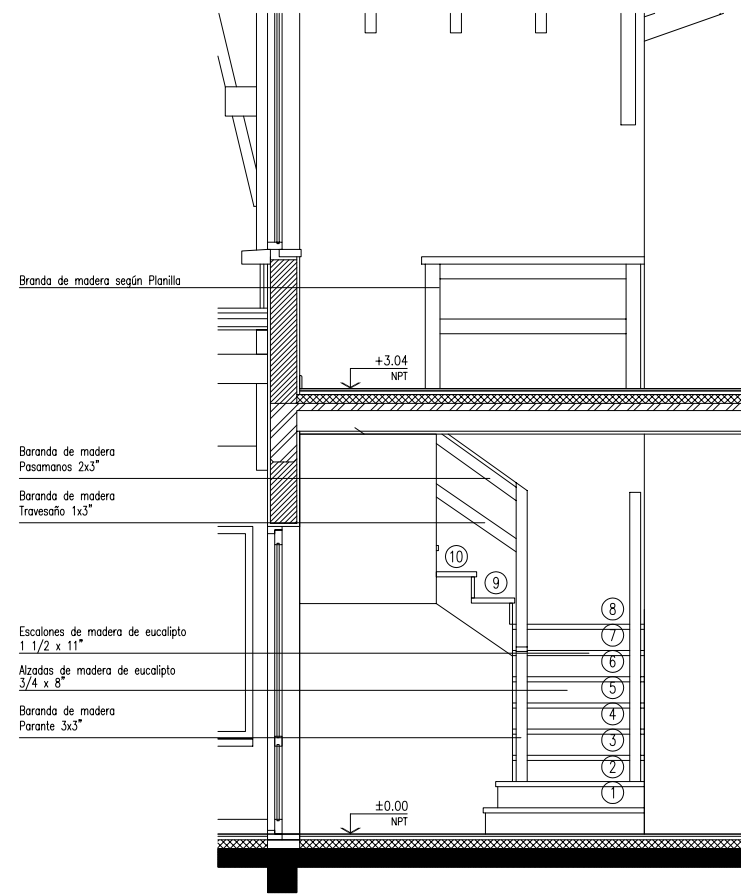

VISTA

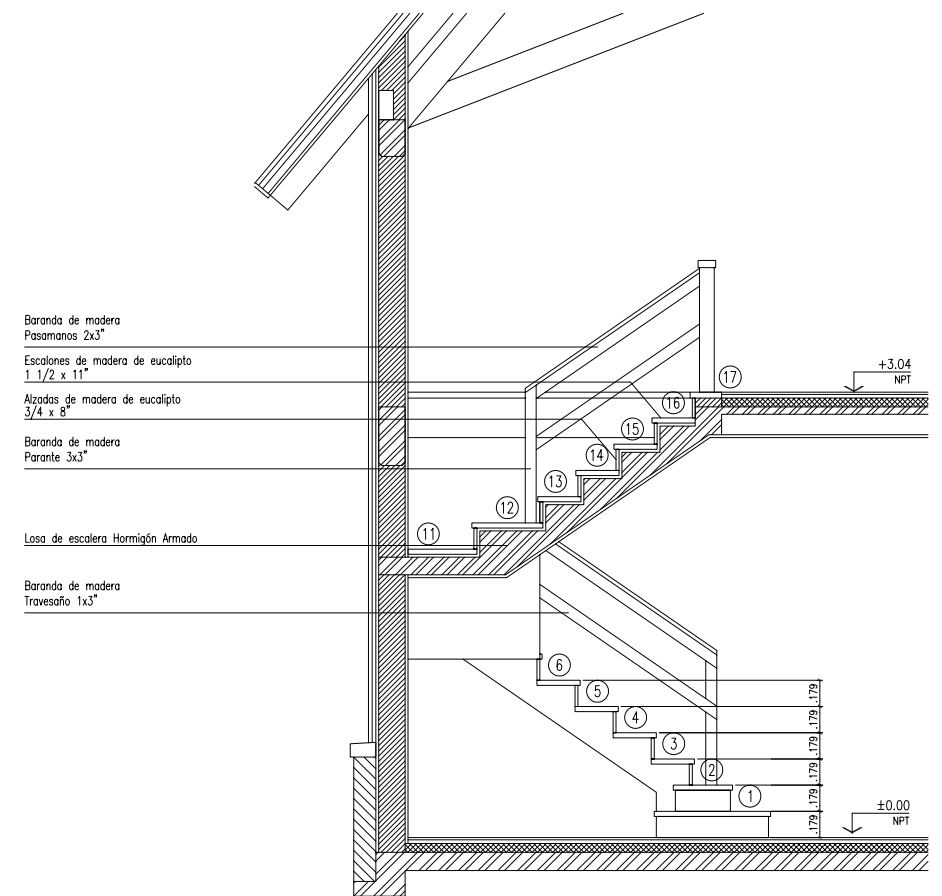

CORTE B-B

|  |                |       |        |                                    |  |            |                      |
|--|----------------|-------|--------|------------------------------------|--|------------|----------------------|
| PROYECTOS AUSTRALES<br>CONSTRUCCIONES<br><br>San Martín 1009 6° B (1004)<br>BUENOS AIRES - ARGENTINA<br>TEL: 5219-3477<br>FAX: (54.11) 45219-3477<br>arquitectura@estudioschaffner.com | MODIFICACIONES | FECHA | REVISO | LOCALIDAD                          | OBRA : STERNBERG<br><br>ARQUITECTURA<br>DETALLE ESCALERA PRINCIPAL | ST<br>D-02 | 30/01/06<br><br>1:25 |
|  |                |       |        | DIRECCION<br><br>ST-D-02-01-30.dwg |  |            |                      |

ESCALERA ALA HUÉSPEDES  
DESDE NIVEL ±0,00  
HASTA NIVEL +3,04  
16 ALZADAS DE 19 CM

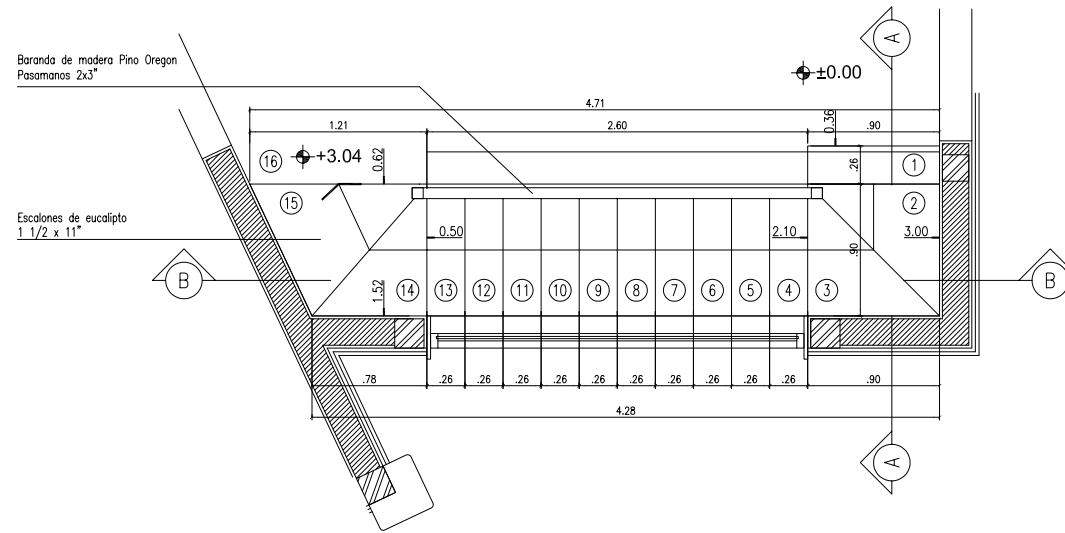

PLANTA

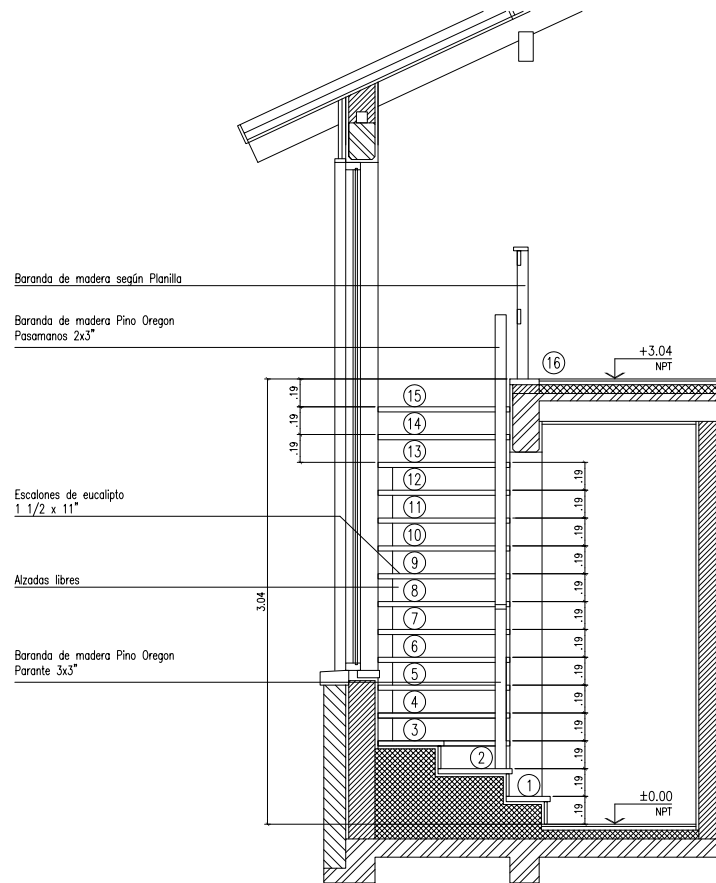

CORTE A-A

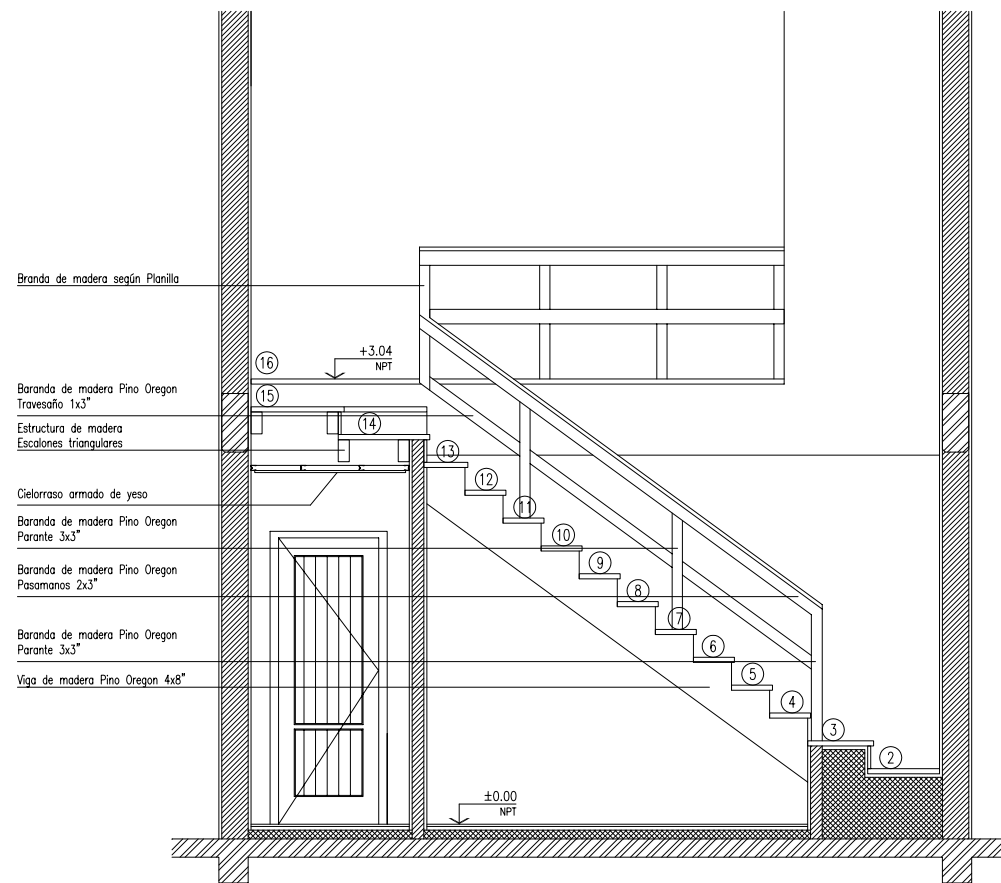

CORTE B-B

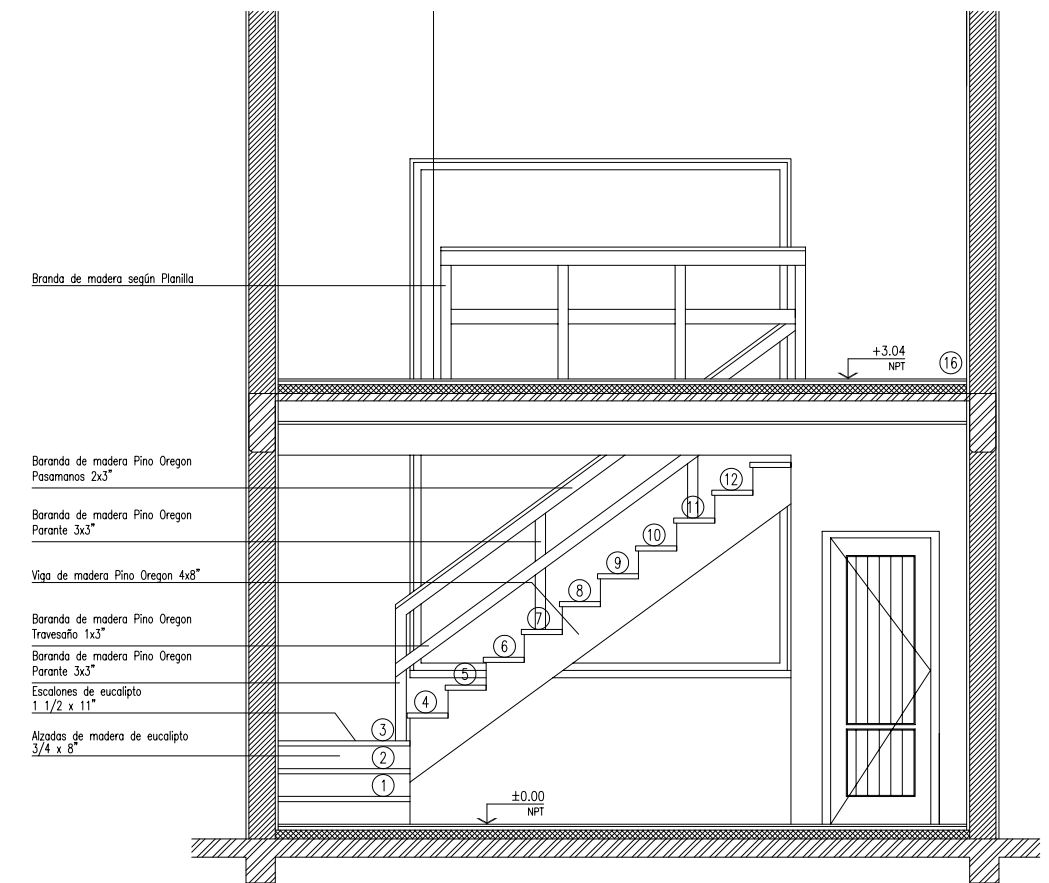

VISTA

|  |                |       |        |                                |  |            |                  |
|--|----------------|-------|--------|--------------------------------|--|------------|------------------|
| PROYECTOS AUSTRALES<br>CONSTRUCCIONES<br>San Martín 1009 6° B (1004)<br>BUENOS AIRES - ARGENTINA<br>TEL: 5219-3477<br>FAX: (54.11) 45219-3477<br>arquitectura@estudioschaffner.com | MODIFICACIONES | FECHA | REVISO | LOCALIDAD                      | OBRA : STERNBERG<br>ARQUITECTURA<br>DETALLE ESCALERA ALA HUÉSPEDES | ST<br>D-03 | 30/01/06<br>1:25 |
|  |                |       |        | DIRECCION<br>ST-D-03-01-30.dwg |  |            |                  |

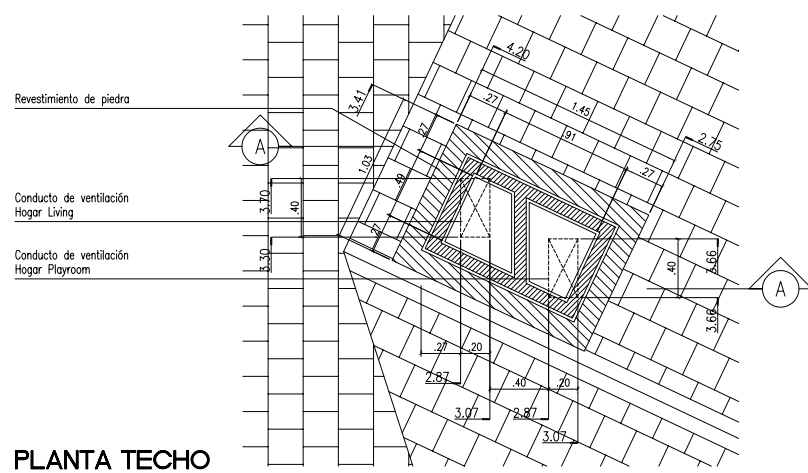

PLANTA TECHO

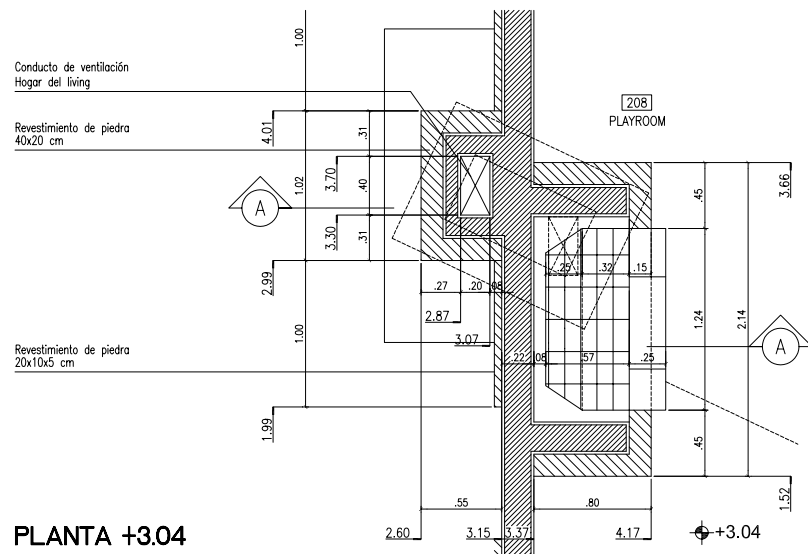

PLANTA +3.04

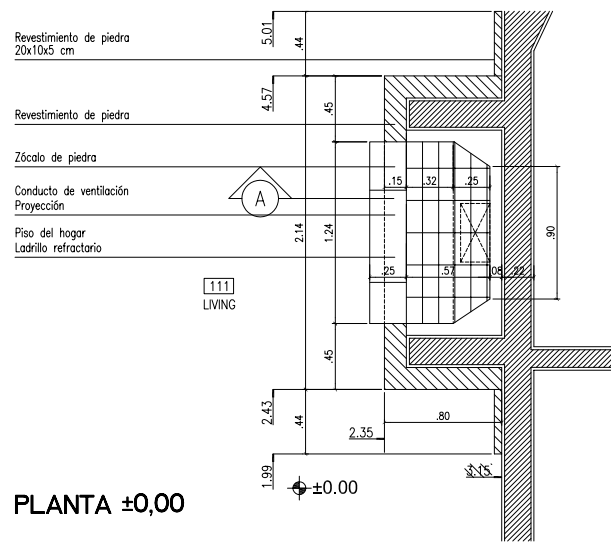

PLANTA ±0,00

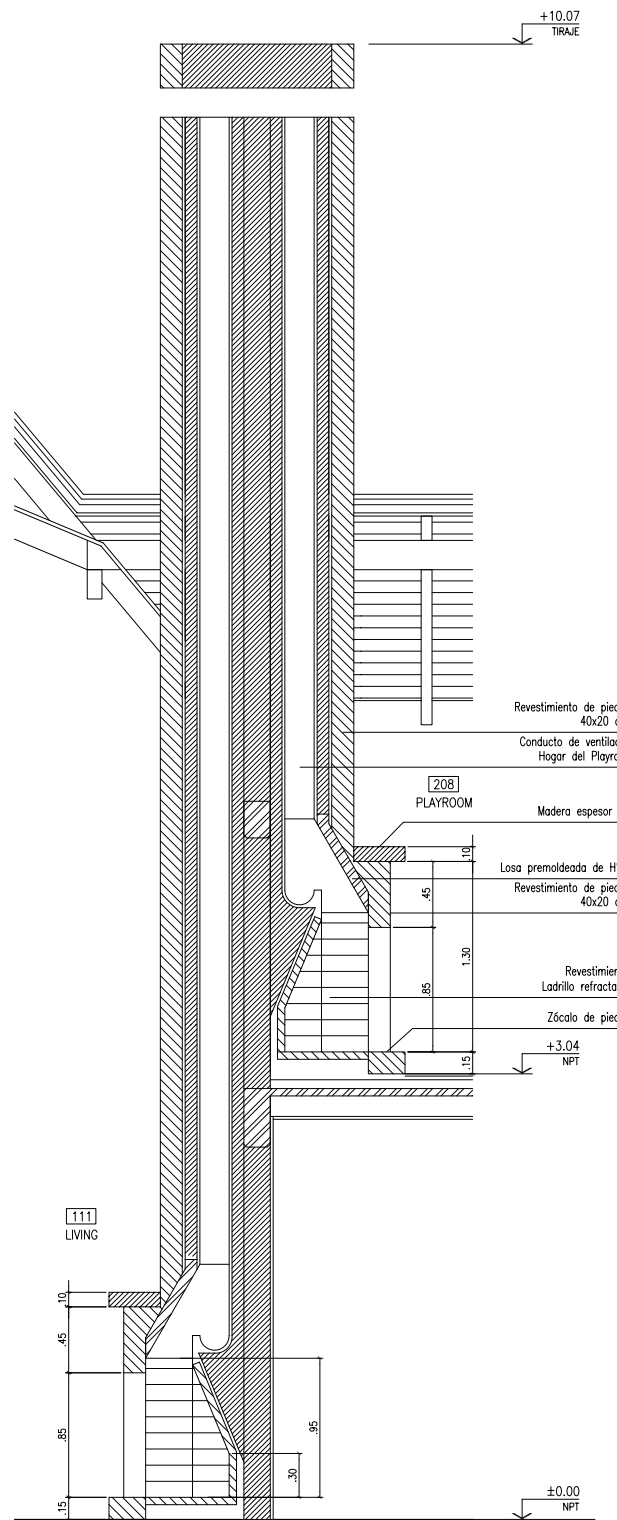

CORTE A-A

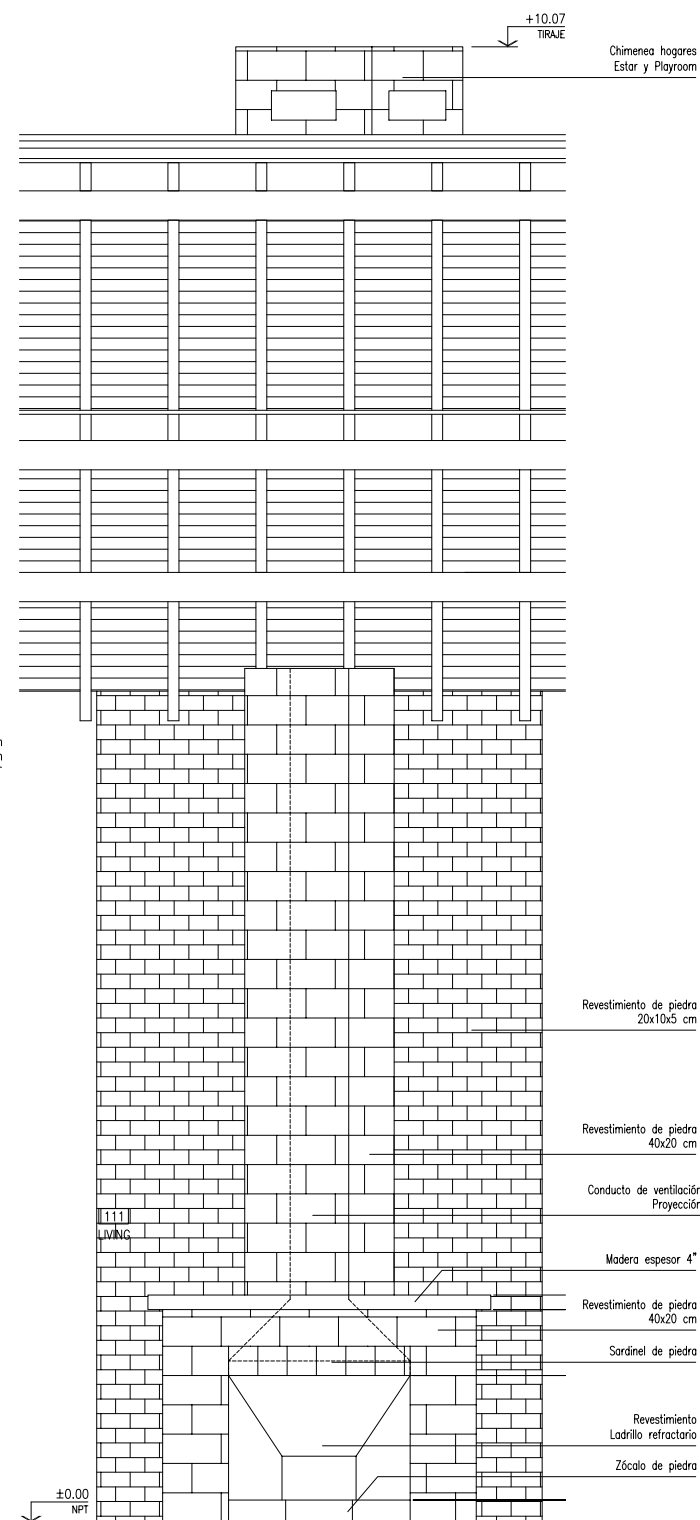

VISTA HOGAR PLAYROOM

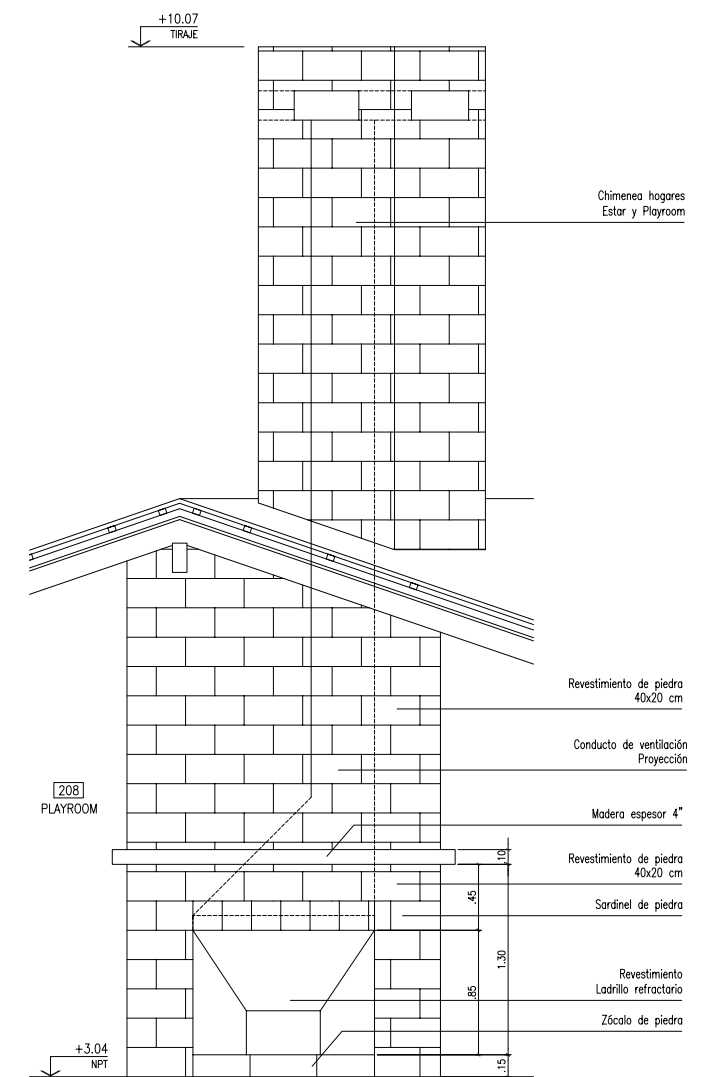

VISTA HOGAR LIVING

PROYECTOS AUSTRALES  
 CONSTRUCCIONES

San Martín 1009 6° B (1004)  
 BUENOS AIRES - ARGENTINA  
 TEL: 5219-3477  
 FAX: (54.11) 45219-3477  
 arquitectura@estudioschaffner.com

MODIFICACIONES

FECHA

REVISO

LOCALIDAD  
 DIRECCION

ST-D-04-01-30.dwg

|   |      |          |
|---|------|----------|
| OBRA : STERNBERG                                  | ST   | 30/01/06 |
| ARQUITECTURA<br>DETALLE HOGARES LIVING Y PLAYROOM | D-04 | 1:25     |

**VENTILACIONES**

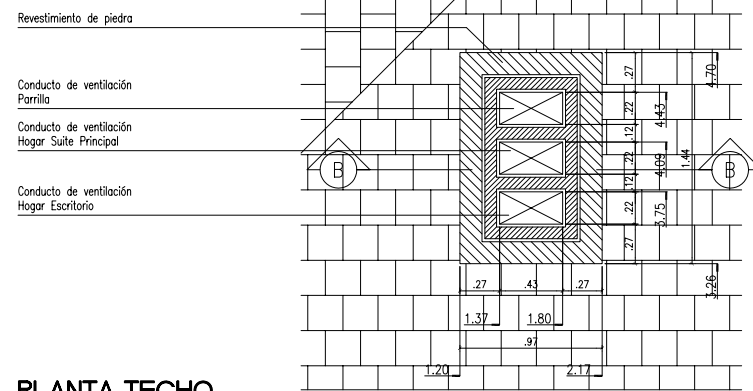

**PLANTA TECHO**

**HOGARES P ALTA**

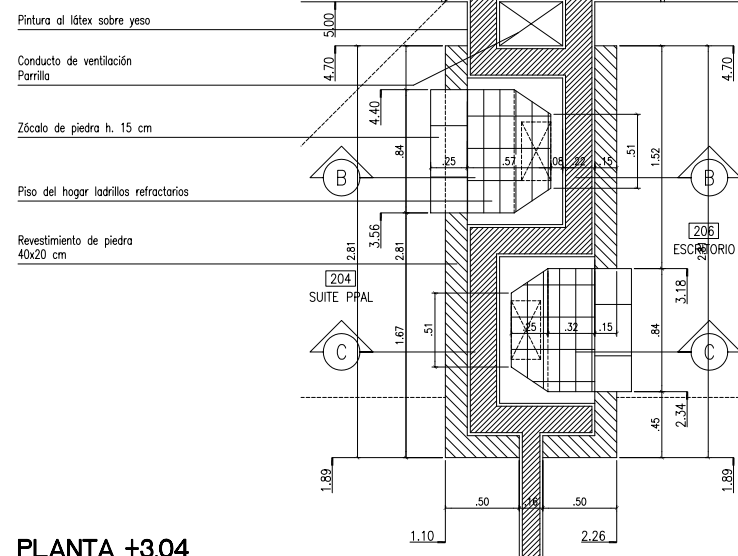

**PLANTA +3.04**

**PARRILLA IN-OUT**

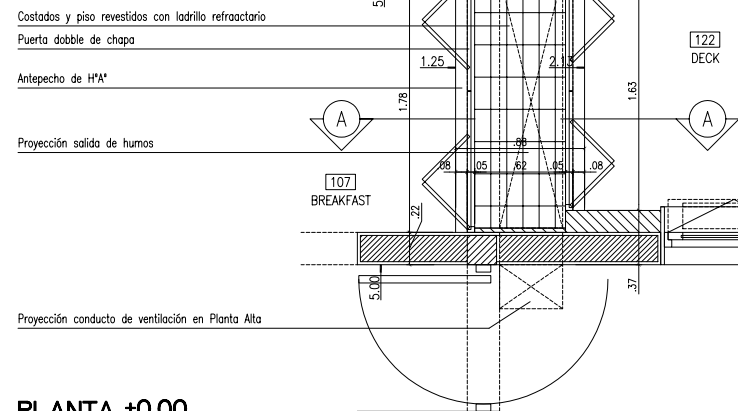

**PLANTA ±0,00**

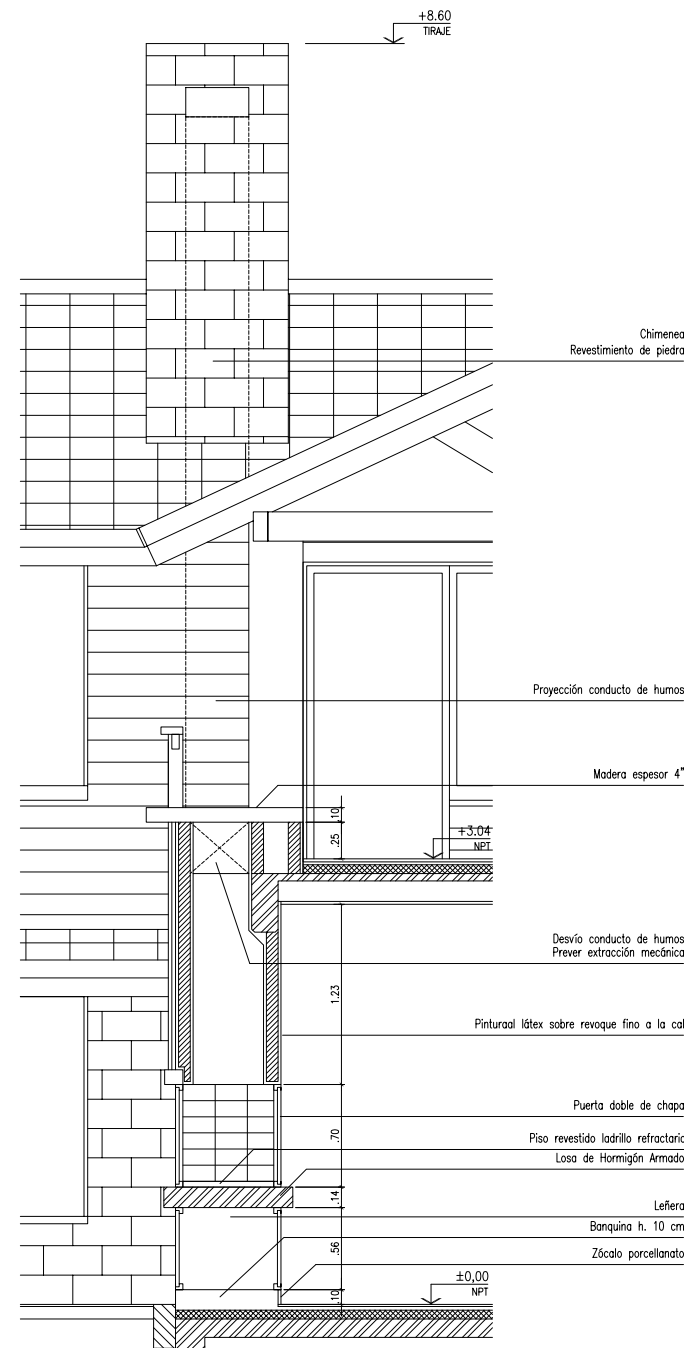

**CORTE A-A**

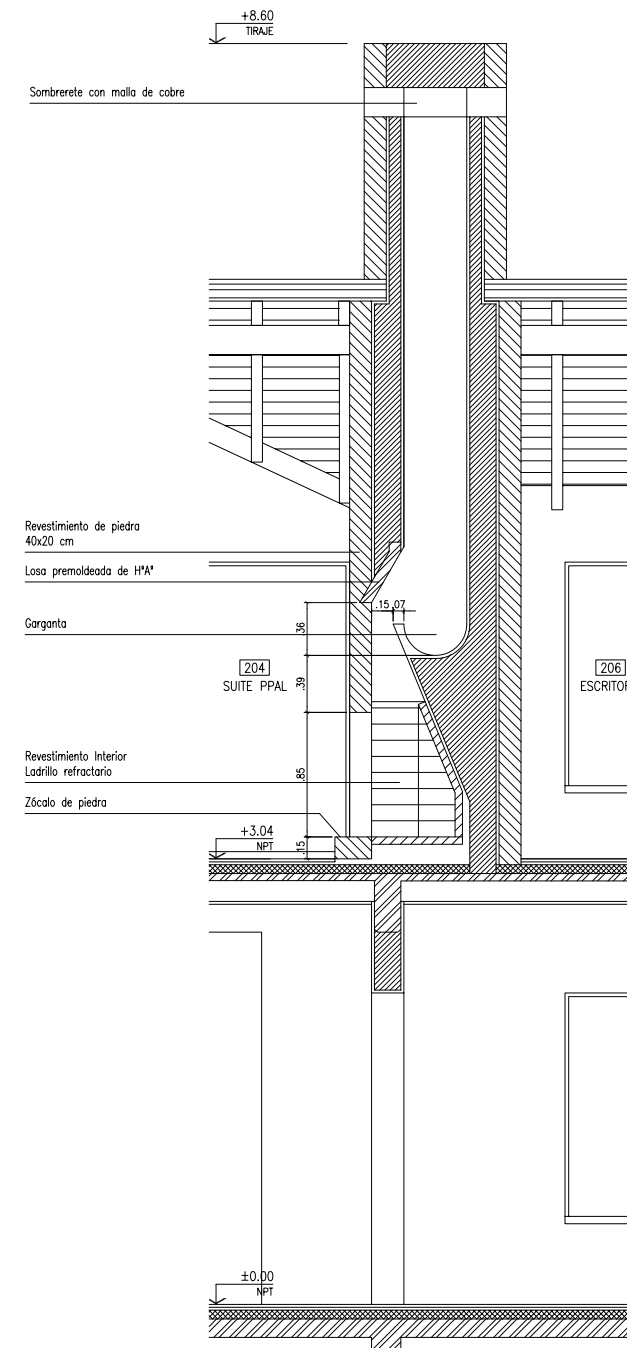

**CORTE B-B**

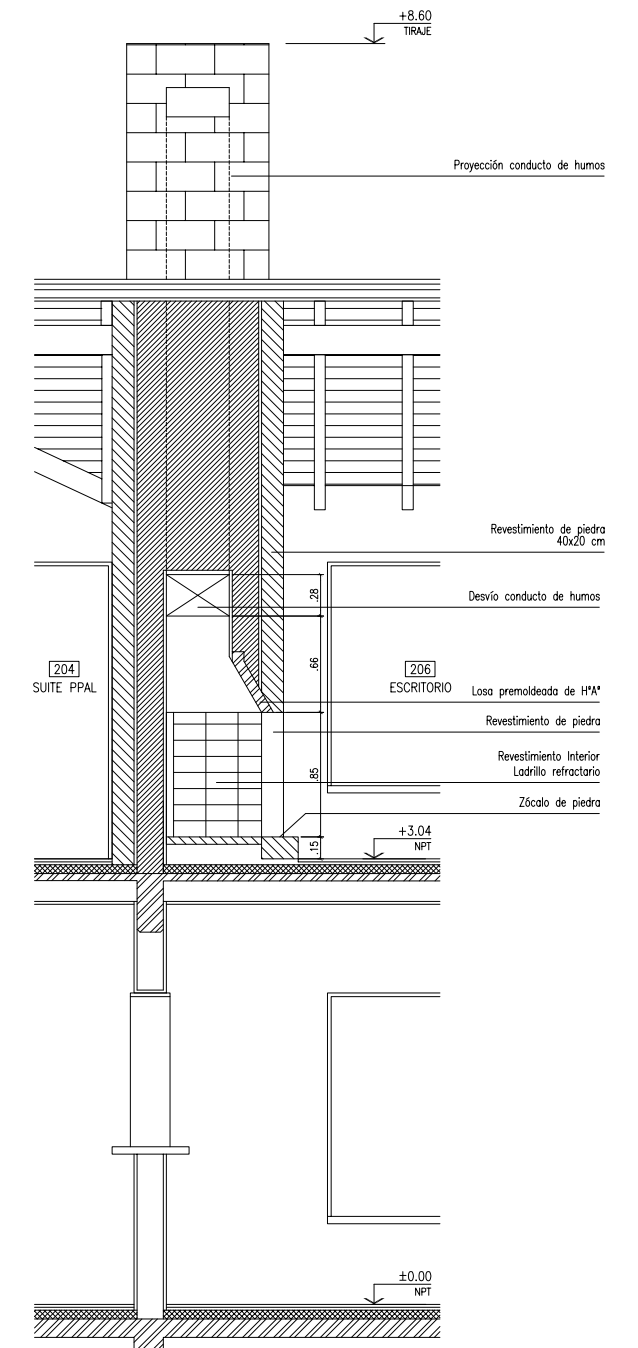

**CORTE C-C**

PROYECTOS AUSTRALES  
 CONSTRUCCIONES  
 San Martín 1009 6° B (1004)  
 BUENOS AIRES - ARGENTINA  
 TEL: 5219-3477  
 FAX: (54,11) 45219-3477  
 arquitectura@estudioschaffner.com

| MODIFICACIONES | FECHA | REVISO | LOCALIDAD DIRECCION |
|----------------|-------|--------|---------------------|
|                |       |        | ST-D-05-01-30.dwg   |

|   |        |          |
|---|--------|----------|
| OBRA : STERNBERG                              | ST     | 30/01/06 |
| ARQUITECTURA<br>DETALLE HOGARES PA Y PARRILLA | D-05-A | 1:25     |

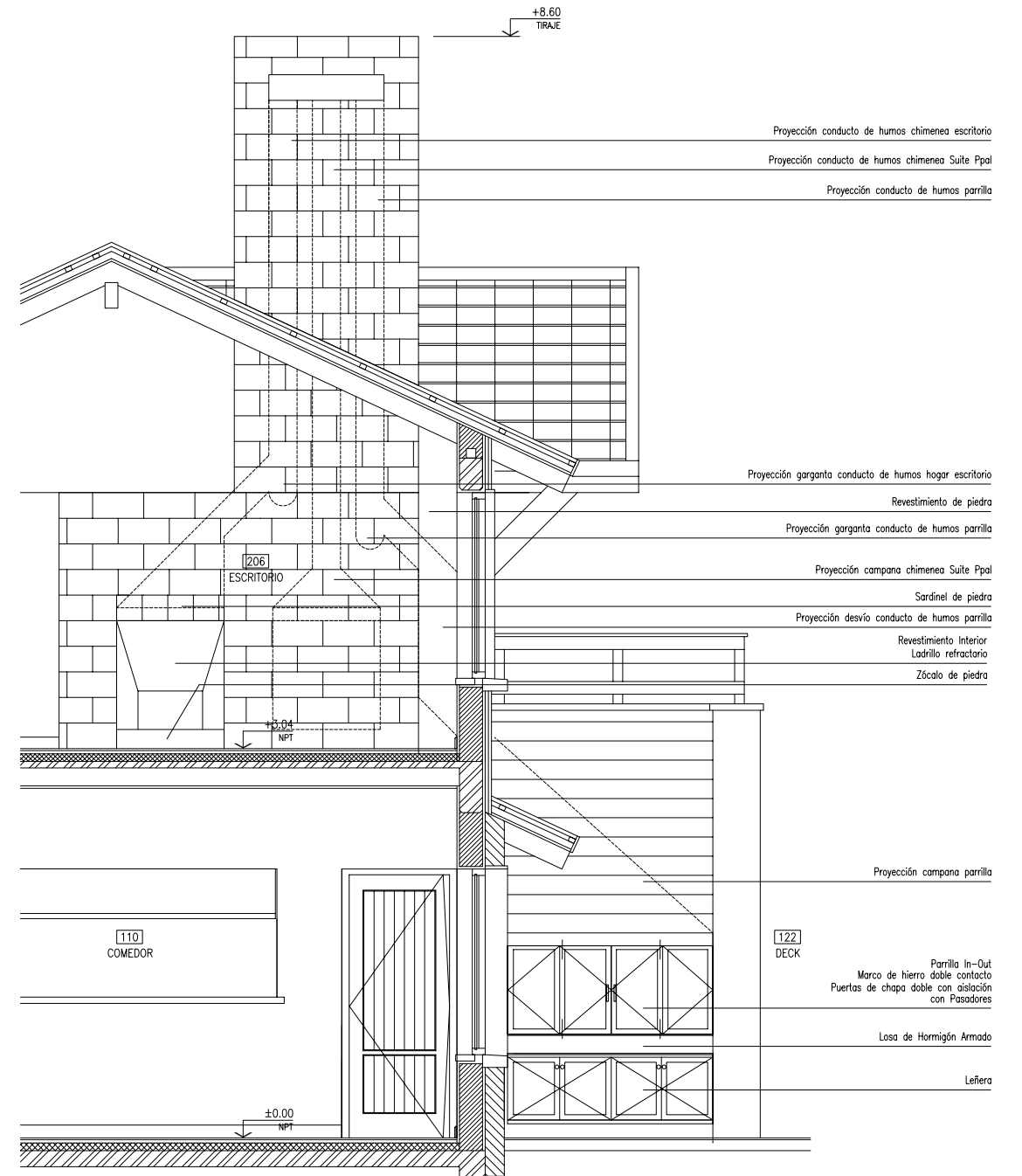
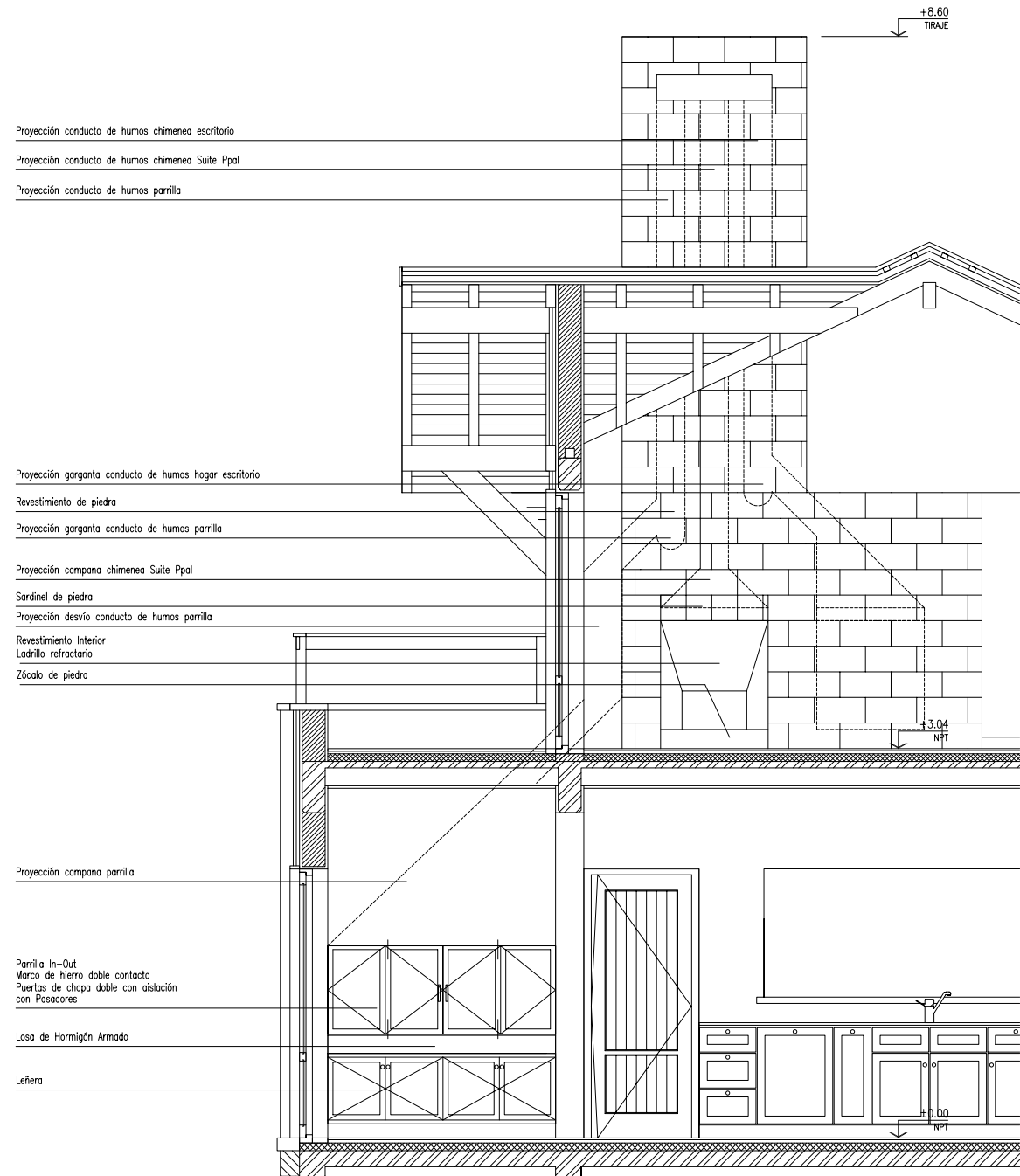

|   |                |       |        |                                |   |                            |                  |
|---|----------------|-------|--------|--------------------------------|---|----------------------------|------------------|
| <b>PROYECTOS AUSTRALES</b><br>CONSTRUCCIONES<br>San Martín 1009 6° B (1004)<br>BUENOS AIRES - ARGENTINA<br>TEL: 5219-3477<br>FAX: (54,11) 45219-3477<br>arquitectura@estudioschaffner.com | MODIFICACIONES | FECHA | REVISO | LOCALIDAD                      | <b>OBRA : STERNBERG</b><br>ARQUITECTURA<br><b>DETALLE HOGARES PA Y PARRILLA</b> | <b>ST</b><br><b>D-05-B</b> | 30/01/06<br>1:25 |
|   |                |       |        | DIRECCION<br>ST-D-05-01-30.dwg |   |                            |                  |

|                           |  |                |                           |   |                |                           |  |                |                           |  |                |
|---------------------------|--|----------------|---------------------------|---|----------------|---------------------------|--|----------------|---------------------------|--|----------------|
| <b>V1</b><br>1.65<br>1.45 | TIPO: VENTANA PAÑO FIJO – EXTERIOR<br>UBICACION: HALL FRIO | CANTIDAD<br>02 | <b>V2</b><br>0.60<br>1.05 | TIPO: VENTANA DE ABRIR – EXTERIOR<br>UBICACION: TOIL.PB | CANTIDAD<br>01 | <b>V3</b><br>0.80<br>1.45 | TIPO: VENTANA DE ABRIR – EXTERIOR<br>UBICACION: BAÑO SUITE HUESPEDES | CANTIDAD<br>01 | <b>V4</b><br>2.60<br>3.47 | TIPO: VENTANA PAÑO FIJO – EXTERIOR<br>UBICACION: ESCALERA SECTOR HUESPEDES | CANTIDAD<br>01 |
|                           |  |                |                           |   |                |                           |  |                |                           |  |                |

|                           |   |                |                           |   |                |                           |   |                |                           |  |                |
|---------------------------|---|----------------|---------------------------|---|----------------|---------------------------|---|----------------|---------------------------|--|----------------|
| <b>V5</b><br>3.00<br>1.05 | TIPO: VENTANA DE ABRIR Y P. FIJO-EXT<br>UBICACION: GARAGE | CANTIDAD<br>01 | <b>V6</b><br>2.50<br>1.45 | TIPO: VENTANA OSCILOBATIENTES – EXT<br>UBICACION: COMEDOR | CANTIDAD<br>01 | <b>V7</b><br>1.27<br>1.45 | TIPO: VENTANA OSCILOBATIENTE – EXT<br>UBICACION: COCINA | CANTIDAD<br>01 | <b>V8</b><br>1.00<br>1.05 | TIPO: VENTANA DE ABRIR – EXTERIOR<br>UBICACION: LAVADERO/ALACENA | CANTIDAD<br>02 |
|                           |   |                |                           |   |                |                           |   |                |                           |  |                |

|   |                |       |        |   |  |                                    |
|---|----------------|-------|--------|---|--|------------------------------------|
| <b>PROYECTOS AUSTRALES</b><br>CONSTRUCCIONES<br>San Martín 1009 6° B (1004)<br>BUENOS AIRES – ARGENTINA<br>TEL: 5219-3477<br>FAX: (54.11) 4311-4501<br>turmo@estudioschaffner.com | MODIFICACIONES | FECHA | REVISO | LOCALIDAD                               | <b>OBRA : STERNBERG</b><br><br><b>ST</b><br><b>PC-01</b> | <b>30/01/06</b><br><br><b>1:25</b> |
|   |                |       |        | DIRECCION<br><br><b>ST-PC-01-30.dwg</b> |  |                                    |

|   |                |   |                |   |                |  |                |
|---|----------------|---|----------------|---|----------------|--|----------------|
| <b>V9</b><br>0.80<br>1.05<br>TIPO: VENTANA DE ABRIR – EXTERIOR<br>UBICACION: LAVADERO/BAÑO HUESPEDES Y BAÑO SUITE | CANTIDAD<br>06 | <b>V10</b><br>2.50<br>1.05<br>TIPO: VENTANA PAÑO FIJO – EXTERIOR<br>UBICACION: GARAGE/BREAKFAST | CANTIDAD<br>02 | <b>V11</b><br>1.30<br>1.05<br>TIPO: VENTANA OSCILOBATIENTE/PF – EXT<br>UBICACION: DORM.SERVICIO/BREAKFAST | CANTIDAD<br>02 | <b>V12</b><br>4.00<br>1.80<br>TIPO: VENTANA PAÑO FIJO – EXTERIOR<br>UBICACION: ESTAR | CANTIDAD<br>01 |
| <p>VISTA</p>  |                | <p>VISTA</p>  |                | <p>VISTA</p>  |                | <p>VISTA</p>   |                |
| <p>PLANTA</p>   |                | <p>PLANTA</p>   |                | <p>PLANTA</p>   |                | <p>PLANTA</p>  |                |

|  |                     |  |                |   |                |  |                |
|--|---------------------|--|----------------|---|----------------|--|----------------|
| <b>V13</b><br>2.43<br>1.45<br>TIPO: VENTANA OSCILOBATIENTE/PF – EXT<br>UBICACION: COMEDOR/ESCRITORIO | CANTIDAD<br>IZQ: 01 | <b>V14</b><br>1.00<br>1.45<br>TIPO: VENTANA DE ABRIR – EXTERIOR<br>UBICACION: VESTIDOR | CANTIDAD<br>02 | <b>V15</b><br>2.50<br>1.45<br>TIPO: VENTANAS OSCILOBATIENTES – EXT<br>UBICACION: ESCRITORIO | CANTIDAD<br>01 | <b>V16</b><br>4.13<br>1.45<br>TIPO: VENTANA PAÑO FIJO Y PROYECTANTE – EXTERIOR<br>UBICACION: BAÑO SUITE PPAL | CANTIDAD<br>01 |
| <p>VISTA</p>   |                     | <p>VISTA</p>   |                | <p>VISTA</p>  |                | <p>VISTA</p>   |                |
| <p>PLANTA</p>  |                     | <p>PLANTA</p>  |                | <p>PLANTA</p>   |                | <p>PLANTA</p>  |                |

|   |                        |               |                |   |  |                           |                  |
|---|------------------------|---------------|----------------|---|--|---------------------------|------------------|
| <b>PROYECTOS AUSTRALES</b><br>CONSTRUCCIONES<br>San Martín 1009 6° B (1004)<br>BUENOS AIRES – ARGENTINA<br>TEL: 5219-3477<br>FAX: (54.11) 4311-4501<br>turmo@estudioschaffner.com | MODIFICACIONES<br><br> | FECHA<br><br> | REVISO<br><br> | LOCALIDAD<br>DIRECCION<br><br>ST-PC-01-30.dwg | OBRA : STERNBERG<br><br>ARQUITECTURA<br>PLANILLA DE CARPINTERIAS | <b>ST</b><br><b>PC-02</b> | 30/01/06<br>1:25 |
|---|------------------------|---------------|----------------|---|--|---------------------------|------------------|

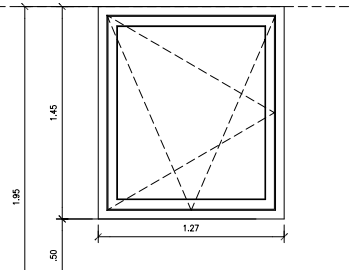
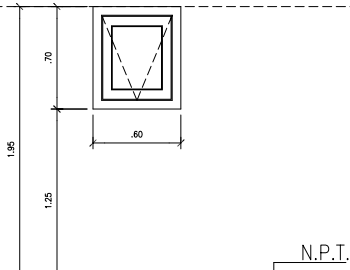
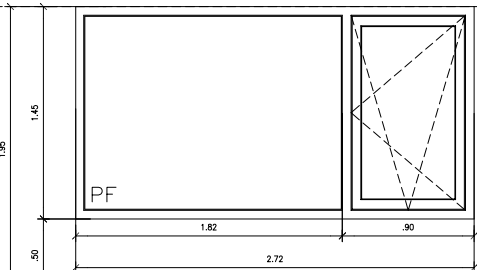
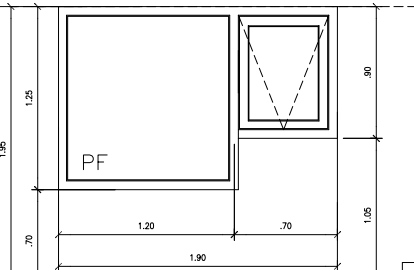
|  |   |  |  |   |   |   |   |
|--|---|--|--|---|---|---|---|
| <b>V17</b><br>1.27<br>1.45<br>TIPO: VENTANA OSCIOBATIENTE – EXT<br>UBICACION: SUITE PPAL<br>CANTIDAD<br>01 |  | <b>V18</b><br>0.60<br>0.70<br>TIPO: VENTANA DE ABRIR – EXTERIOR<br>UBICACION: TOILETTE PLANTA ALTA<br>CANTIDAD<br>01 |  | <b>V19</b><br>2.72<br>1.45<br>TIPO: VENTANA OSCIOBATIENTE/PF – EXT<br>UBICACION: PLAYROOM<br>CANTIDAD<br>DER: 01<br>IZQ: 01 |  | <b>V20</b><br>1.90<br>1.25<br>TIPO: VENTANA PAÑO FIJO – EXTERIOR<br>UBICACION: BAÑO SUITE PRINCIPAL<br>CANTIDAD<br>01 |  |
|--|---|--|--|---|---|---|---|

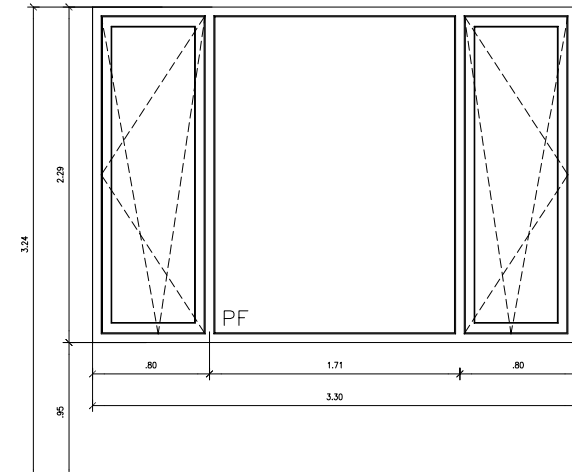
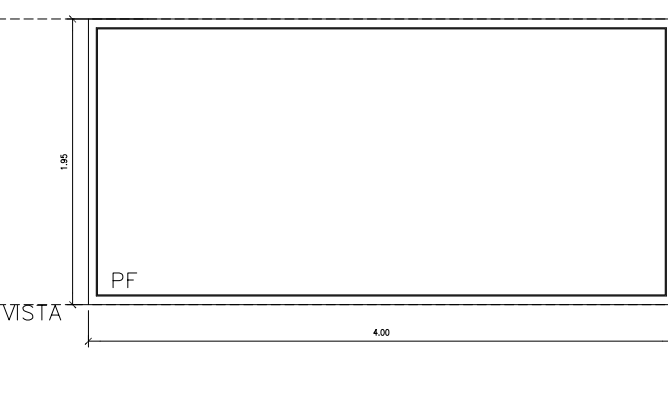
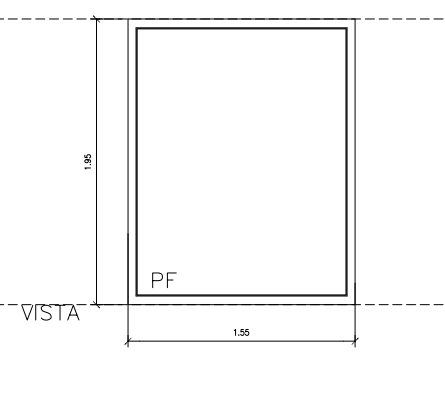
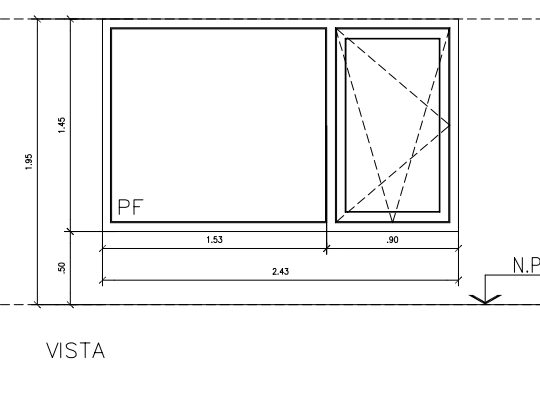
|   |   |  |  |  |   |   |   |
|---|---|--|--|--|---|---|---|
| <b>V21</b><br>3.30<br>2.29<br>TIPO: VENTANAS OSCIOBATIENTES/PF – EXT<br>UBICACION: ESTAR INTIMO<br>CANTIDAD<br>01 |  | <b>V22</b><br>4.00<br>1.95<br>TIPO: PAÑO FIJO /CONTRAVIDRIO– EXT.<br>UBICACION: FRENTE ESTAR<br>CANTIDAD<br>01 |  | <b>V23</b><br>1.55<br>1.95<br>TIPO: PAÑO FIJO /CONTRAVIDRIO– EXT.<br>UBICACION: FRENTE ESTAR<br>CANTIDAD<br>02 |  | <b>V24</b><br>2.43<br>1.45<br>TIPO: VENTANA OSCIOBATIENTE/PF – EXT<br>UBICACION: ESCRITORIO<br>CANTIDAD<br>izq 01<br>der 01 |  |
|---|---|--|--|--|---|---|---|

**PROYECTOS AUSTRALES**  
 CONSTRUCCIONES  
 San Martín 1009 6° B (1004)  
 BUENOS AIRES – ARGENTINA  
 TEL: 5219-3477  
 FAX: (54.11) 4311-4501  
 turmo@estudioschaffner.com

| MODIFICACIONES | FECHA | REVISO | LOCALIDAD |
|----------------|-------|--------|-----------|
|                |       |        |           |
|                |       |        |           |





|  |                           |                  |
|--|---------------------------|------------------|
| OBRA : STERNBERG<br>ARQUITECTURA<br>PLANILLA DE CARPINTERIAS | <b>ST</b><br><b>PC-03</b> | 30/01/06<br>1:25 |
|--|---------------------------|------------------|





LOCALIDAD  
 DIRECCION  
 ST-PC-01-30.dwg

|  |  |   |   |
|--|--|---|---|
| <b>PV1</b><br>3.30<br>2.10<br>TIPO: PUERTA DE ABRIR Y P. FIJO- EXT.<br>UBICACION: ACCESO PRINCIPAL<br>CANTIDAD: 01 | <b>PV2</b><br>2.90<br>2.10<br>TIPO: PUERTA , VENTANA OSCILOBATIENTE Y PAÑO FIJO - EXTERIOR<br>UBICACION: DORMITORIOS HUÉSPEDES<br>CANTIDAD DER: 02 | <b>PV3</b><br>2.60<br>2.10<br>TIPO: PUERTA , VENTANA OSCILOBATIENTE Y PAÑO FIJO - EXTERIOR<br>UBICACION: DORMITORIO HUESPEDES<br>CANTIDAD DER: 01 | <b>PV4</b><br>2.43<br>2.10<br>TIPO: PUERTA Y PAÑO FIJO EXTERIOR<br>UBICACION: COMEDOR<br>CANTIDAD: 01 |
|  |  |   |   |

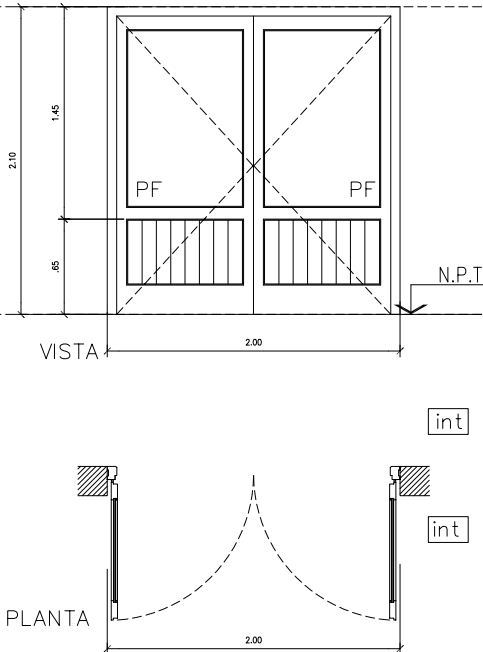
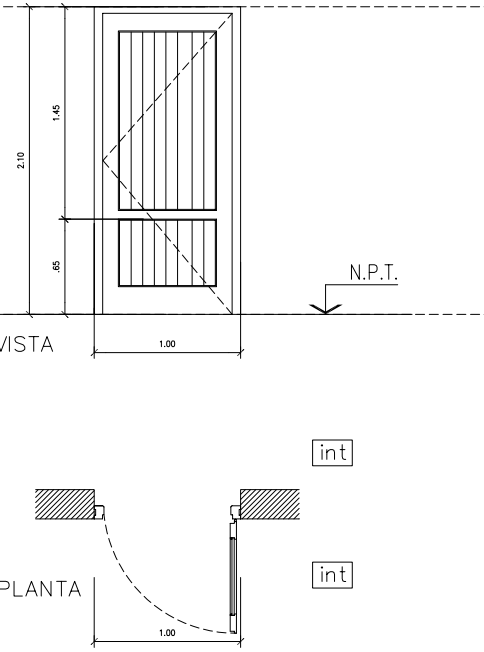
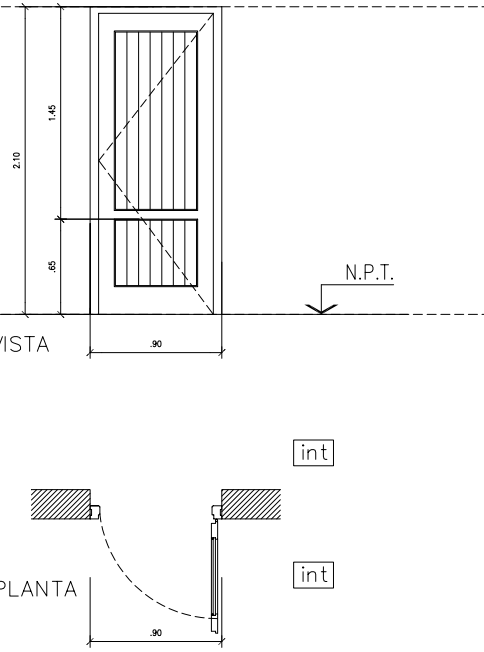
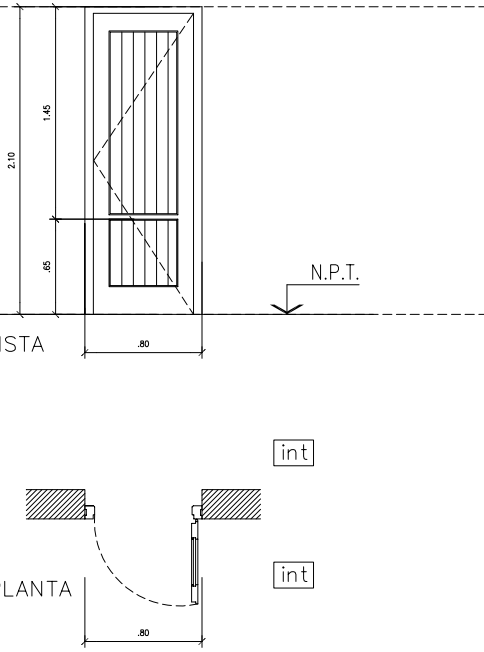
|  |  |  |   |
|--|--|--|---|
| <b>PV5</b><br>1.55<br>1.45<br>TIPO: VENTANA PAÑO FIJO Y PUERTA DE ABRIR - EXTERIOR<br>UBICACION: ESTAR<br>CANTIDAD: izq 01, der 01 | <b>PV6</b><br>4.50<br>1.95<br>TIPO: PUERTA , VENTANA OSCILOBATIENTE Y PAÑO FIJO - EXTERIOR<br>UBICACION: SUITE PRINCIPAL<br>CANTIDAD IZQ: 01 | <b>PE1</b><br>1.00<br>2.10<br>TIPO: PUERTA DE ABRIR - EXTERIOR<br>UBICACION: GARAGE/DEPÓSITO COMEDOR DIARIO<br>CANTIDAD IZQ: 02, DER: 01 | <b>PE2</b><br>1.00<br>2.10<br>TIPO: PUERTA DE ABRIR - EXTERIOR<br>UBICACION: ACC.SERVICIO<br>CANTIDAD DER: 01 |
|  |  |  |   |

|   |                        |               |                |   |  |                           |                  |
|---|------------------------|---------------|----------------|---|--|---------------------------|------------------|
| <b>PROYECTOS AUSTRALES</b><br>CONSTRUCCIONES<br>San Martín 1009 6° B (1004)<br>BUENOS AIRES - ARGENTINA<br>TEL: 5219-3477<br>FAX: (54.11) 4311-4501<br>turmo@estudioschaffner.com | MODIFICACIONES<br><br> | FECHA<br><br> | REVISO<br><br> | LOCALIDAD<br>DIRECCION<br>ST-PC-01-30.dwg | OBRA : STERNBERG<br>ARQUITECTURA<br>PLANILLA DE CARPINTERIAS | <b>ST</b><br><b>PC-04</b> | 30/01/06<br>1:25 |
|---|------------------------|---------------|----------------|---|--|---------------------------|------------------|

|   |                                       |                |   |                                  |                     |   |  |                                |   |                                  |                                |
|---|---------------------------------------|----------------|---|----------------------------------|---------------------|---|--|--------------------------------|---|----------------------------------|--------------------------------|
|  | TIPO: PUERTA DE ABRIR C/ P. FIJO- INT | CANTIDAD<br>01 |    | TIPO: PUERTA DE ABRIR - INTERIOR | CANTIDAD<br>DER: 01 |  | TIPO: PUERTA DE ABRIR - INTERIOR       | CANTIDAD<br>DER: 04<br>IZQ: 03 |  | TIPO: PUERTA DE ABRIR - EXTERIOR | CANTIDAD<br>DER: 07<br>IZQ: 02 |
|   | UBICACION: HALL FRIO                  |                |   | UBICACION: HALL HUESPEDES        |                     |   | UBICACION: DORMITORIOS/DEPOSITO/GARAGE |                                |   | UBICACION: TODAS INTERIORES      |                                |
|  |                                       |                |  |                                  |                     |  |  |                                |  |                                  |                                |

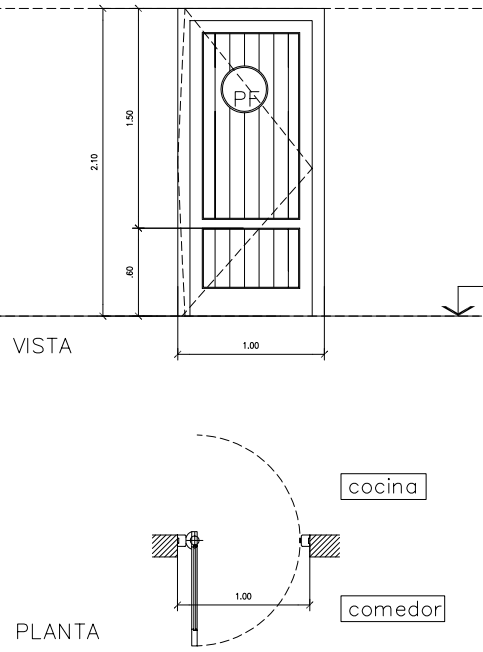
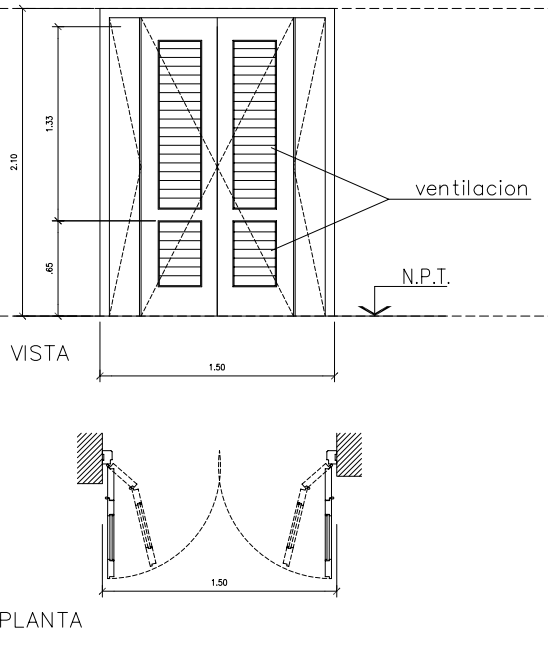
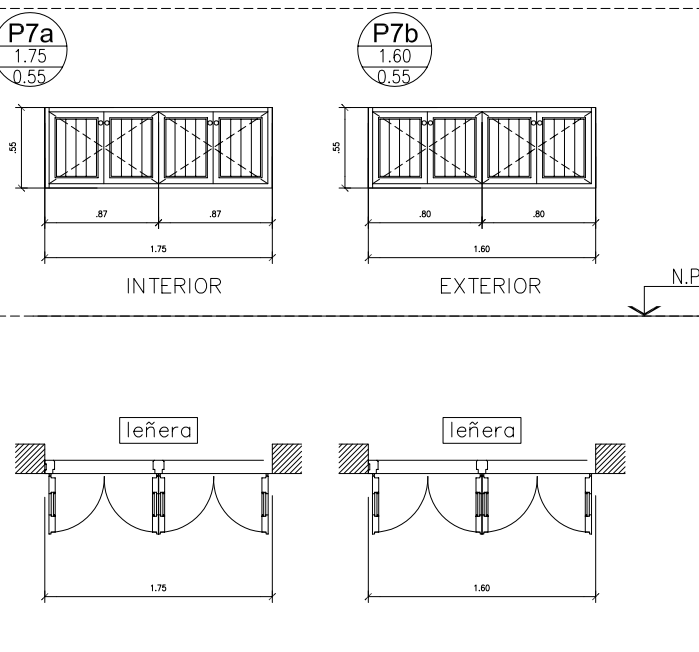
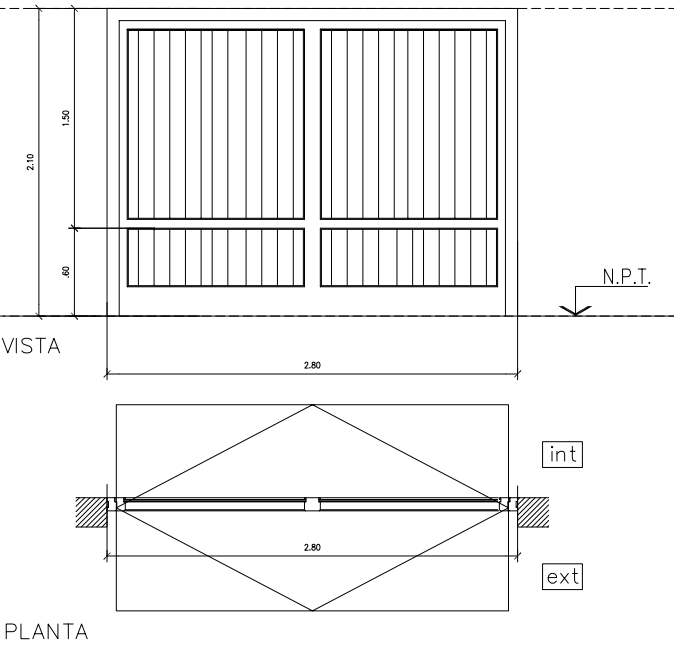
|   |                                |                                |  |                                      |                |   |                                  |                |   |                                      |                |
|---|--------------------------------|--------------------------------|--|--------------------------------------|----------------|---|----------------------------------|----------------|---|--------------------------------------|----------------|
|  | TIPO: PUERTA VAIVEN - INTERIOR | CANTIDAD<br>DER: 01<br>IZQ: 01 |   | TIPO: PUERTAS DE ABRIR C/VENTILACION | CANTIDAD<br>01 |  | TIPO: PUERTA DE ABRIR - INTERIOR | CANTIDAD<br>02 |  | TIPO: PORTON LAVADIZO (AUTOMATIZADO) | CANTIDAD<br>02 |
|   | UBICACION: COCINA              |                                |  | UBICACION: SALA DE MAQUINAS          |                |   | UBICACION: LEÑERA BAJO PARRILLA  |                |   | UBICACION: GARAGE                    |                |
|  |                                |                                |  |                                      |                |  |                                  |                |  |                                      |                |

|   |                |       |        |                        |  |       |          |
|---|----------------|-------|--------|------------------------|--|-------|----------|
| <b>PROYECTOS AUSTRALES</b><br>CONSTRUCCIONES<br>San Martín 1009 6° B (1004)<br>BUENOS AIRES - ARGENTINA<br>TEL: 5219-3477<br>FAX: (54.11) 4311-4501<br>turmo@estudioschaffner.com | MODIFICACIONES | FECHA | REVISO | LOCALIDAD<br>DIRECCION | OBRA : STERNBERG                         | ST    | 30/01/06 |
|   |                |       |        | ST-PC-01-30.dwg        | ARQUITECTURA<br>PLANILLA DE CARPINTERIAS | PC-05 | 1:25     |

|                           |                                 |                |
|---------------------------|---------------------------------|----------------|
| <b>R5</b><br>1.70<br>2.40 | TIPO: VESTIDOR S/ PUERTAS       | CANTIDAD<br>01 |
|                           | UBICACION: DORMITORIO HUÉSPEDES |                |

|                            |                           |                |
|----------------------------|---------------------------|----------------|
| <b>R6a</b><br>1.88<br>2.30 | TIPO: VESTIDOR S/ PUERTAS | CANTIDAD<br>01 |
|                            | UBICACION: SUITE PPAL     |                |

|                            |                           |                |
|----------------------------|---------------------------|----------------|
| <b>R6b</b><br>1.88<br>2.30 | TIPO: VESTIDOR S/ PUERTAS | CANTIDAD<br>01 |
|                            | UBICACION: SUITE PPAL     |                |

|                           |                            |                |
|---------------------------|----------------------------|----------------|
| <b>R7</b><br>1.50<br>2.00 | TIPO: PLACARD C/ PUERTAS   | CANTIDAD<br>02 |
|                           | UBICACION: BAÑO SUITE PPAL |                |

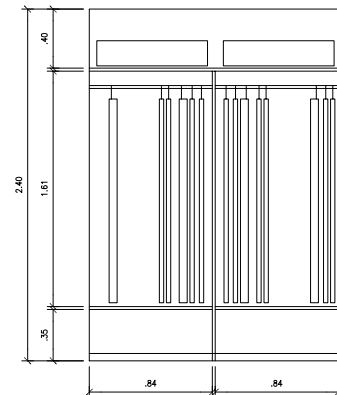
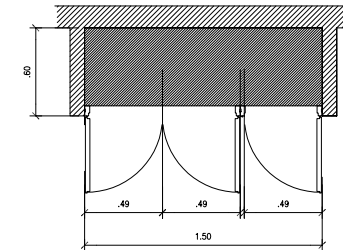
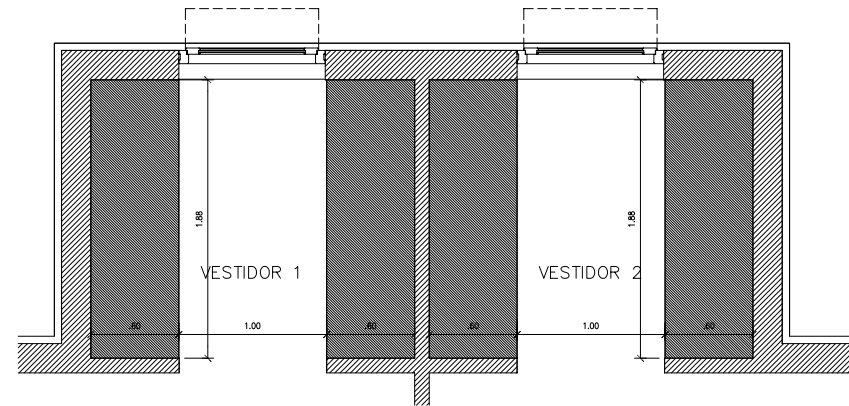
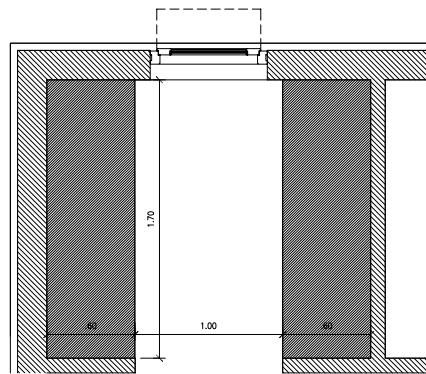

INTERIORES MDF 18 ENCHAPADO EN GUATAMBU  
CAJONES CON CORREDERAS METALICAS  
TIRADORES CILINDRICOS C/ HUELLA CROMO MATE  
SOPORTE ESTANTES COLISAS 1X1" GUATAMBU

VISTA 1

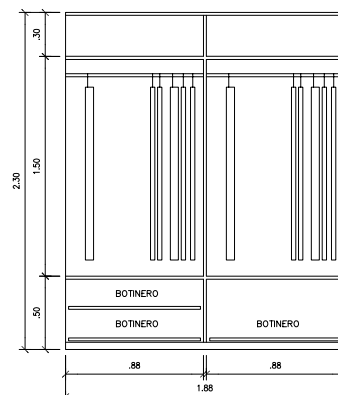

VESTIDOR 1

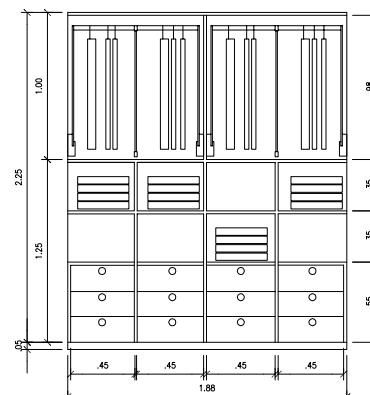

INTERIORES MDF 18 ENCHAPADO EN GUATAMBU  
CAJONES CON CORREDERAS METALICAS  
TIRADORES CILINDRICOS C/ HUELLA CROMO MATE  
SOPORTE ESTANTES COLISAS 1X1" GUATAMBU

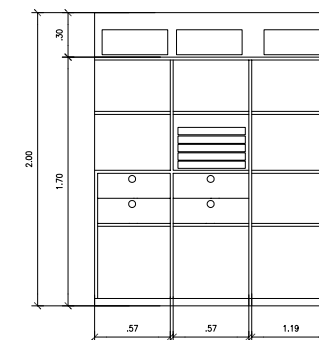

VISTA INTERIOR

INTERIORES MDF 18 ENCHAPADO EN GUATAMBU  
CAJONES CON CORREDERAS METALICAS  
TIRADORES CILINDRICOS C/ HUELLA CROMO MATE  
SOPORTE ESTANTES COLISAS 1X1" GUATAMBU

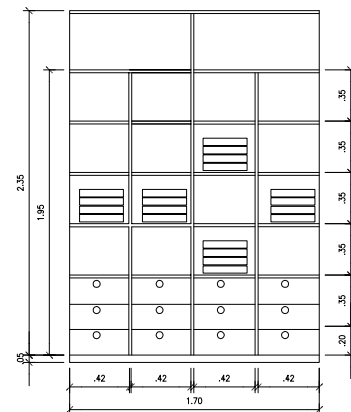

VISTA 2

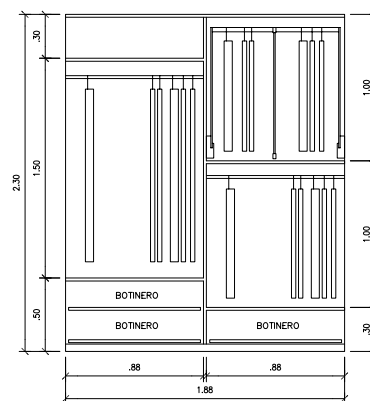

VESTIDOR 1

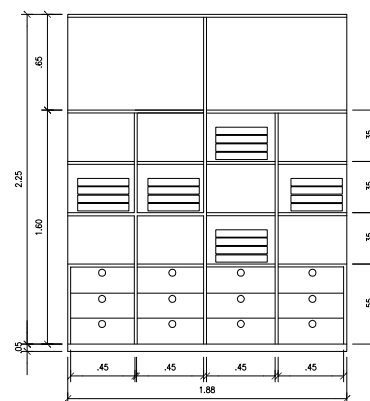

PUERTAS DE PLACARD  
MADERA MACIZA SIMIL LENGUA O EUCALIPTO  
TABLEROS REPLANADOS ESPESOR 1"

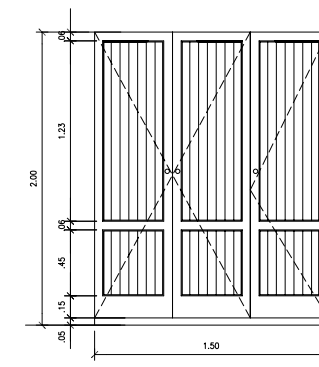

PROYECTOS AUSTRALES  
CONSTRUCCIONES

San Martín 1009 6° B (1004)  
BUENOS AIRES - ARGENTINA  
TEL: 5219-3477  
FAX: (54.11) 4311-4501  
turmo@estudioschaffner.com

MODIFICACIONES

FECHA

REVISO

LOCALIDAD  
DIRECCION

ST-PC-01-30.dwg

OBRA : STERNBERG

ARQUITECTURA  
PLANILLA DE CARPINTERIAS

ST

PC-07

30/01/06

1:25

|                           |   |                |                           |  |                |                           |  |                |                           |  |                |
|---------------------------|---|----------------|---------------------------|--|----------------|---------------------------|--|----------------|---------------------------|--|----------------|
| <b>R1</b><br>2.05<br>2.73 | TIPO: PLACARD C/ PUERTAS<br>UBICACION: DORMITORIO DE SERVICIO | CANTIDAD<br>01 | <b>R2</b><br>1.78<br>2.73 | TIPO: PLACARD C/ PUERTAS<br>UBICACION: RECEPCIÓN | CANTIDAD<br>01 | <b>R3</b><br>2.30<br>2.40 | TIPO: PLACARD C/ PUERTAS<br>UBICACION: SUITE HUÉSPEDES | CANTIDAD<br>01 | <b>R4</b><br>2.38<br>2.73 | TIPO: PLACARD C/ PUERTAS<br>UBICACION: DORMITORIO DE HUESPEDES | CANTIDAD<br>01 |
|---------------------------|---|----------------|---------------------------|--|----------------|---------------------------|--|----------------|---------------------------|--|----------------|

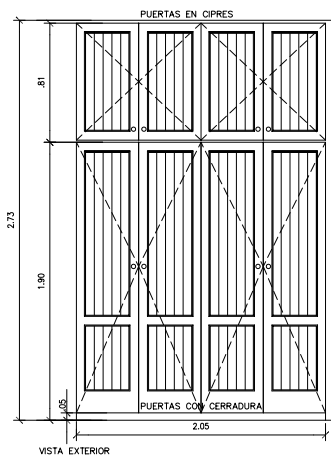
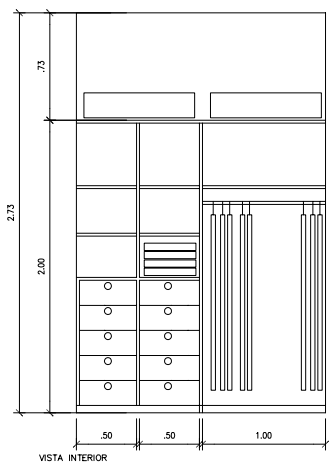
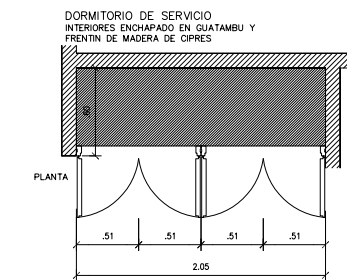

INTERIORES MDF 18 ENCHAPADO EN GUATAMBU  
CAJONES CON CORREDERAS METÁLICAS  
TRADORES CILINDRICOS C/ HUELLA CROMO MATE  
SOPORTE ESTANTES COUSAS 1X1" GUATAMBU

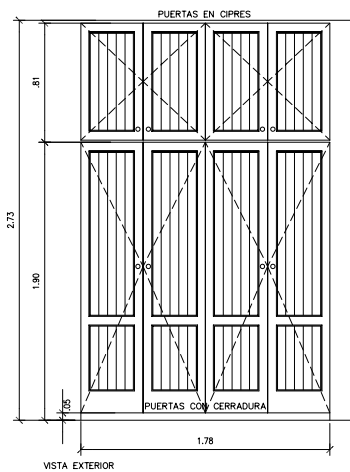
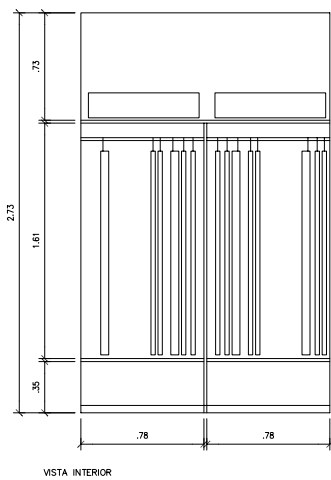
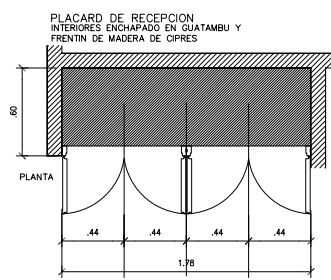

INTERIORES MDF 18 ENCHAPADO EN GUATAMBU  
CAJONES CON CORREDERAS METÁLICAS  
TRADORES CILINDRICOS C/ HUELLA CROMO MATE  
SOPORTE ESTANTES COUSAS 1X1" GUATAMBU

PUERTAS DE PLACARD  
MADERA MACIZA SIMIL LENGA O EUCALIPTO  
TABLEROS REPLANADOS ESPESOR 1"

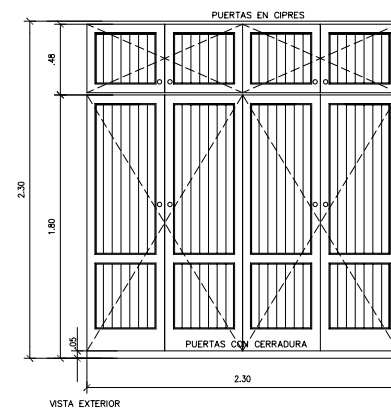
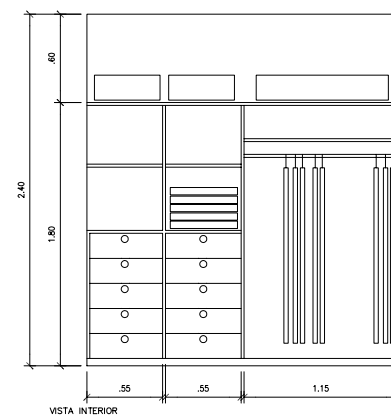
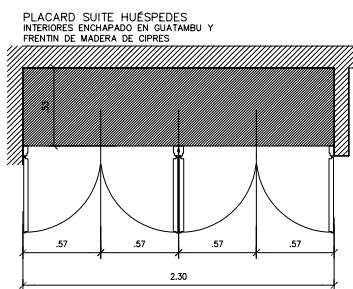

INTERIORES MDF 18 ENCHAPADO EN GUATAMBU  
CAJONES CON CORREDERAS METÁLICAS  
TRADORES CILINDRICOS C/ HUELLA CROMO MATE  
SOPORTE ESTANTES COUSAS 1X1" GUATAMBU

PUERTAS DE PLACARD  
MADERA MACIZA SIMIL LENGA O EUCALIPTO  
TABLEROS REPLANADOS ESPESOR 1"

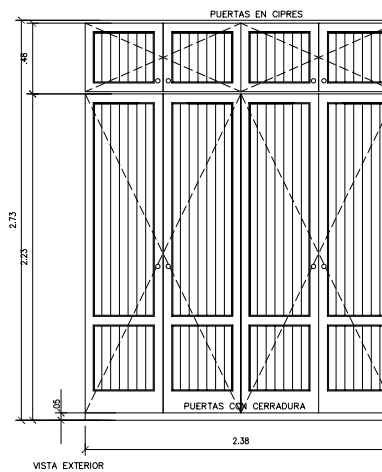
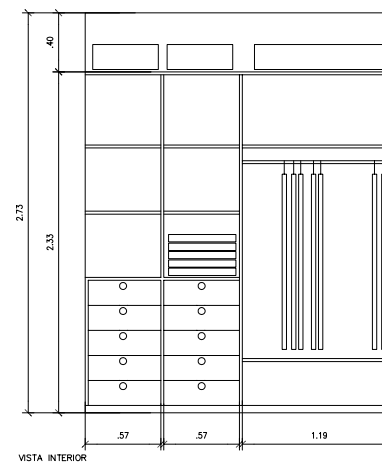
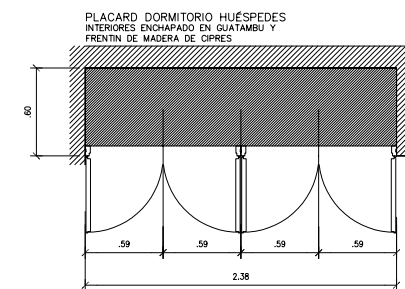

INTERIORES MDF 18 ENCHAPADO EN GUATAMBU  
CAJONES CON CORREDERAS METÁLICAS  
TRADORES CILINDRICOS C/ HUELLA CROMO MATE  
SOPORTE ESTANTES COUSAS 1X1" GUATAMBU

PUERTAS DE PLACARD  
MADERA MACIZA SIMIL LENGA O EUCALIPTO  
TABLEROS REPLANADOS ESPESOR 1"

|   |                |       |        |   |  |                               |                                    |
|---|----------------|-------|--------|---|--|-------------------------------|------------------------------------|
| <b>PROYECTOS AUSTRALES</b><br>CONSTRUCCIONES<br><br>San Martín 1009 6° B (1004)<br>BUENOS AIRES – ARGENTINA<br>TEL: 5219-3477<br>FAX: (54.11) 4311-4501<br>turmo@estudioschaffner.com | MODIFICACIONES | FECHA | REVISO | LOCALIDAD                               | <b>OBRA : STERNBERG</b><br><br>ARQUITECTURA<br><b>PLANILLA DE CARPINTERIAS</b> | <b>ST</b><br><br><b>PC-06</b> | <b>30/01/06</b><br><br><b>1:25</b> |
|   |                |       |        | DIRECCION<br><br><b>ST-PC-01-30.dwg</b> |  |                               |                                    |



TIPO: MUEBLE VANITORY Y MARCO DE ESPEJO DE MADERA  
 UBICACIÓN: BAÑO SUITE HUÉSPEDES - L.114  
 BAÑO HUÉSPEDES - L.119  
 CANTIDAD: 2

TIPO: MUEBLE VANITORY Y MARCO DE ESPEJO DE MADERA  
 UBICACIÓN: TOILETTE PB - L.125  
 CANTIDAD: 1

TIPO: MUEBLE VANITORY Y MARCO DE ESPEJO DE MADERA  
 UBICACIÓN: TOILETTE PA - L.209  
 CANTIDAD: 1

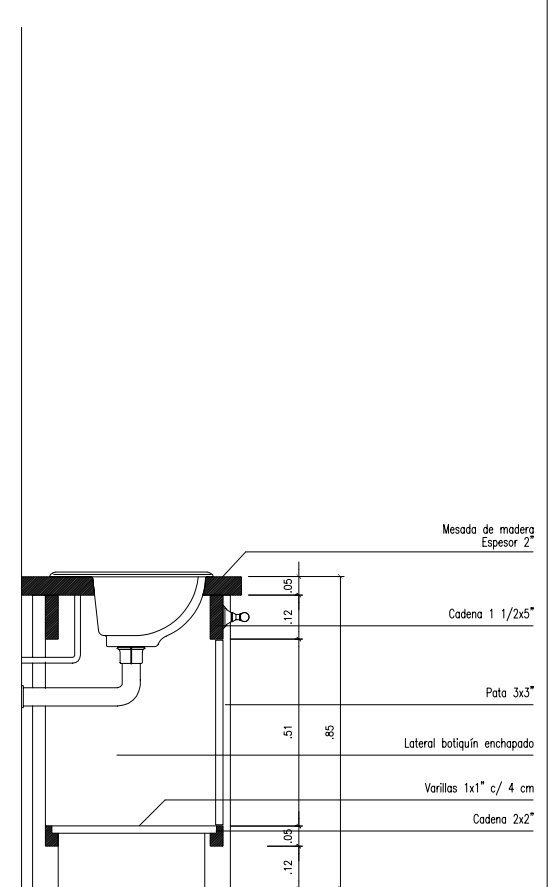
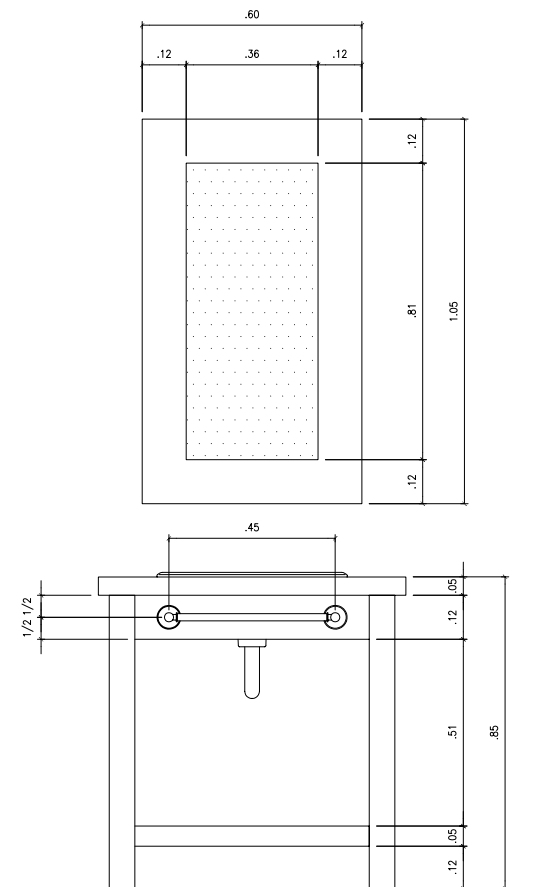
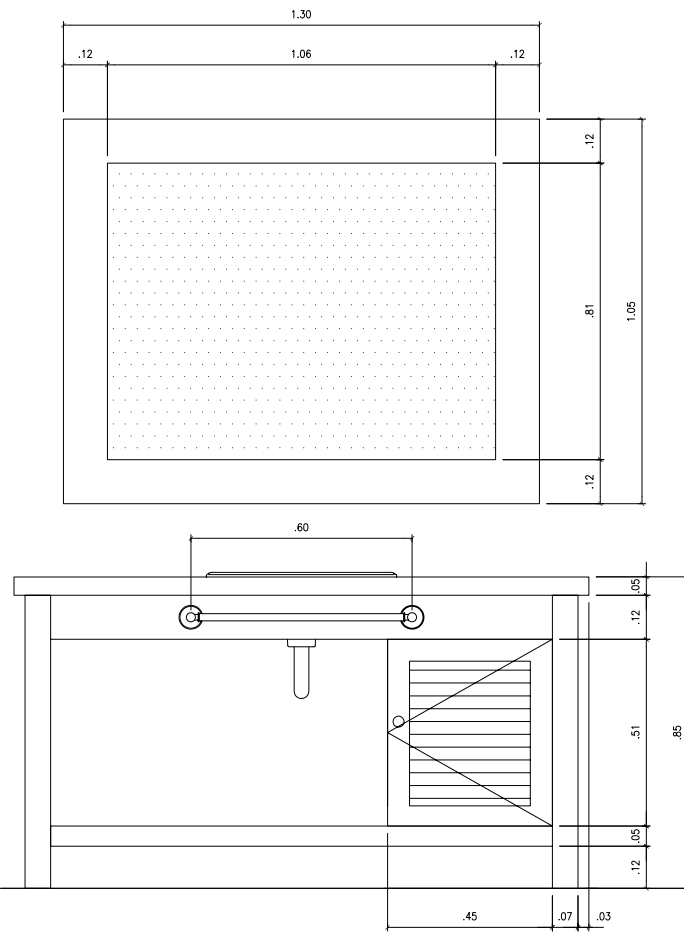
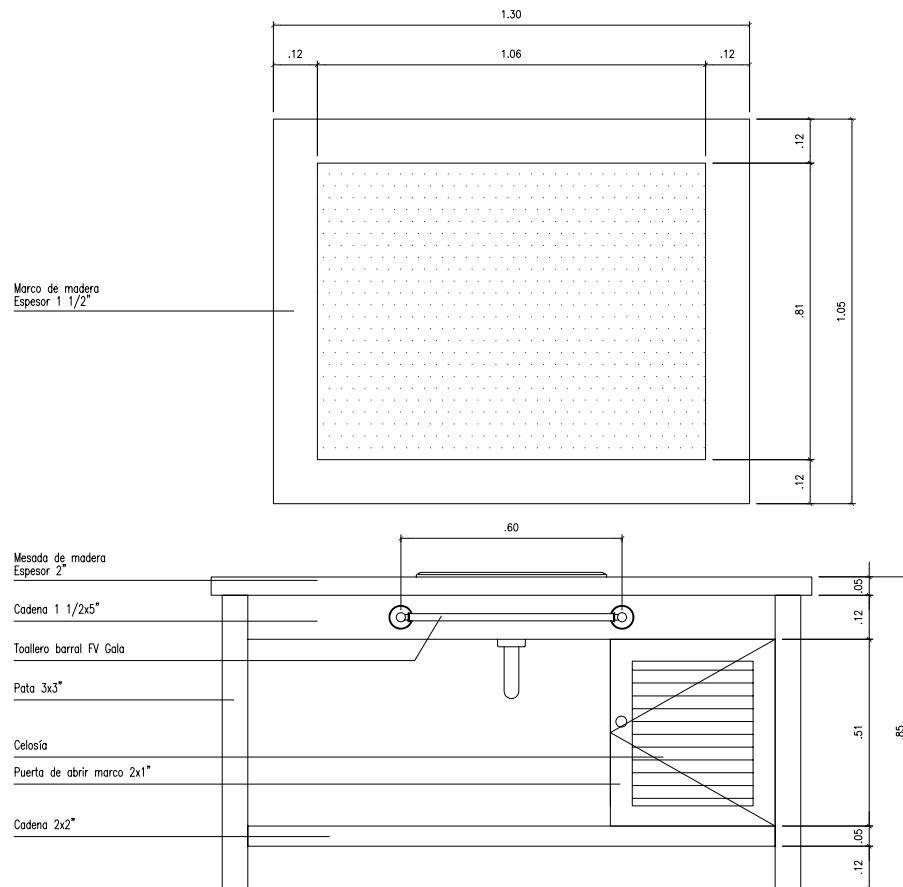

CORTE

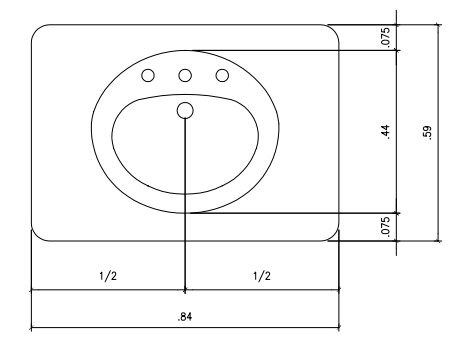
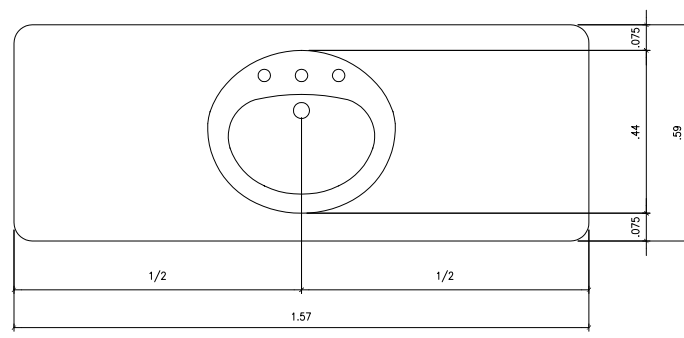
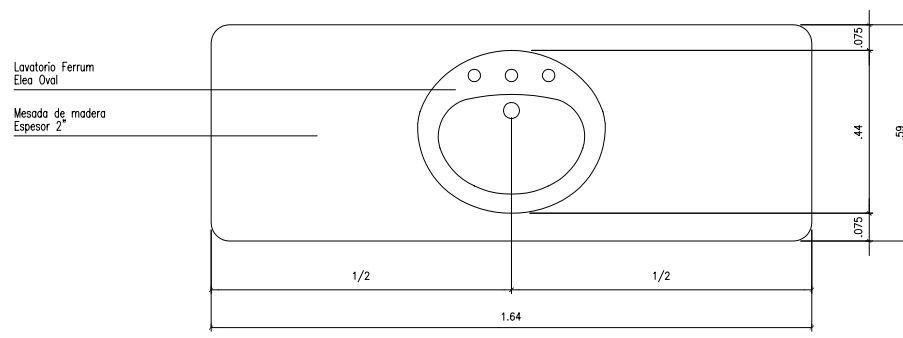

|   |                |       |        |                 |   |             |                  |
|---|----------------|-------|--------|-----------------|---|-------------|------------------|
| <b>PROYECTOS AUSTRALES</b><br>CONSTRUCCIONES<br>San Martín 1009 6° B (1004)<br>BUENOS AIRES - ARGENTINA<br>TEL: 5219-3477<br>FAX: (54.11) 4311-4501<br>turmo@estudioschaffner.com | MODIFICACIONES | FECHA | REVISO | LOCALIDAD       | OBRA : STERNBERG<br>PLANILLA DE CARPINTERÍAS<br>MUEBLES DE BAÑO | ST<br>PC-10 | 30/01/06<br>1:10 |
|   |                |       |        | DIRECCION       |   |             |                  |
|   |                |       |        | ST-PC-01-30.dwg |   |             |                  |

BARANDA BALCÓN SUITE PRINCIPAL  
TIPO 1

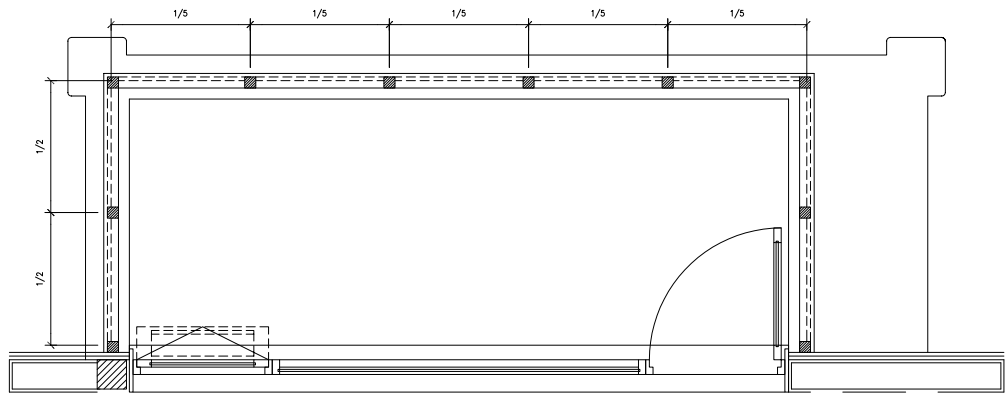

BARANDA ESCALERA PRINCIPAL  
TIPO 3

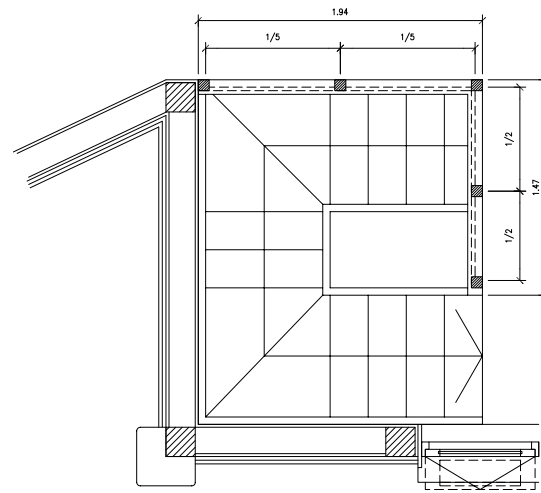

BARANDA TIPO 1  
PINO OREGON

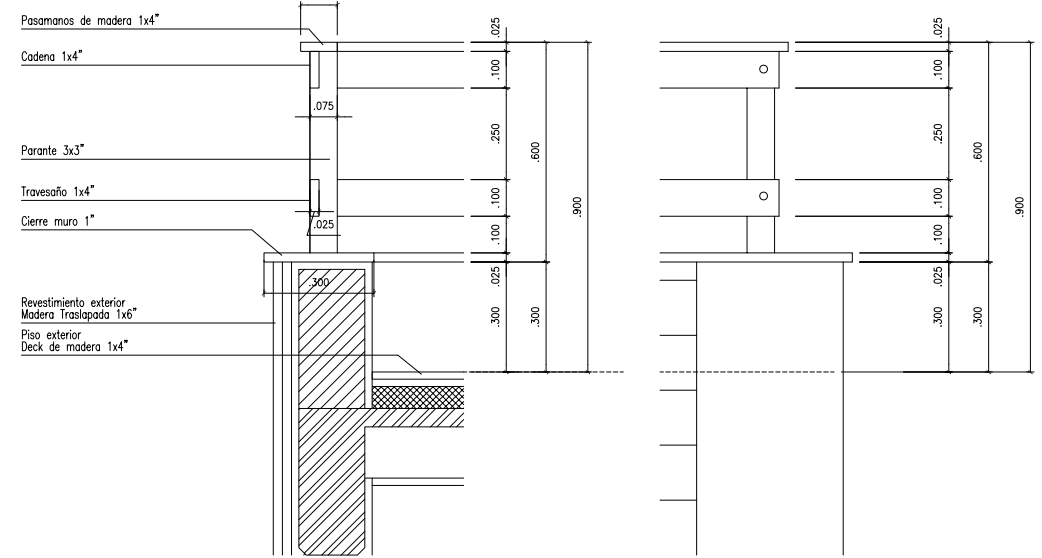

BARANDA BALCONEO S/ LIVING  
TIPO 2

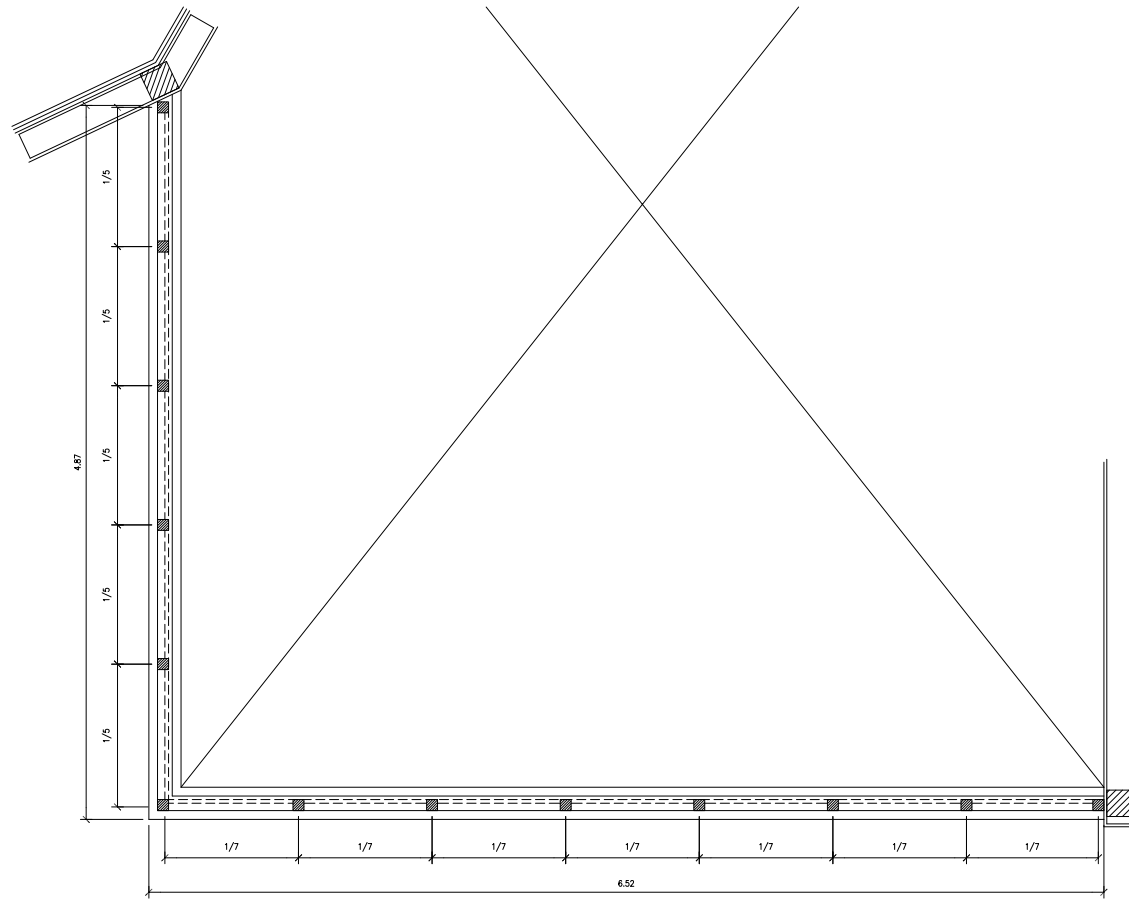

BARANDA ESCALERA HUÉSPEDES  
TIPO 3

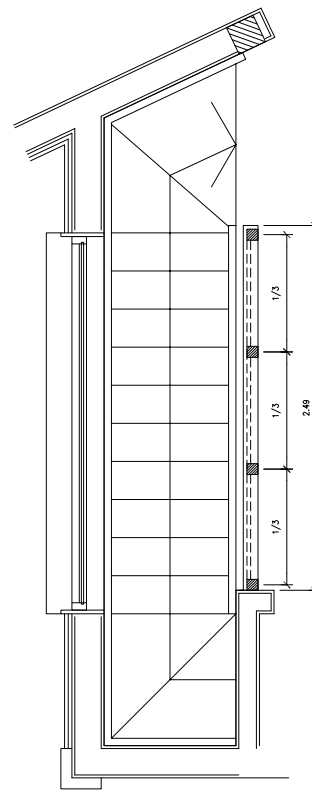

BARANDA TIPO 2  
PINO OREGON

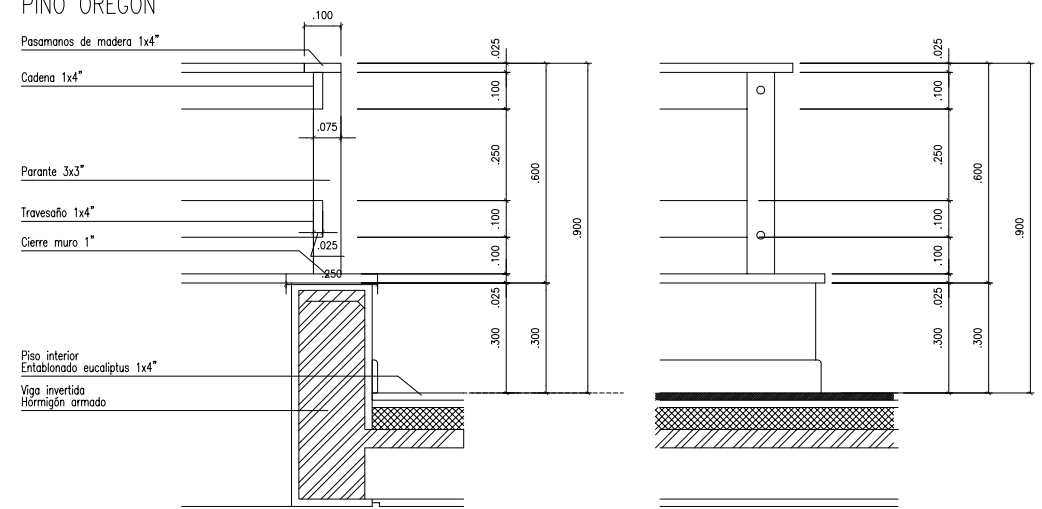

BARANDA TIPO 3  
PINO OREGON

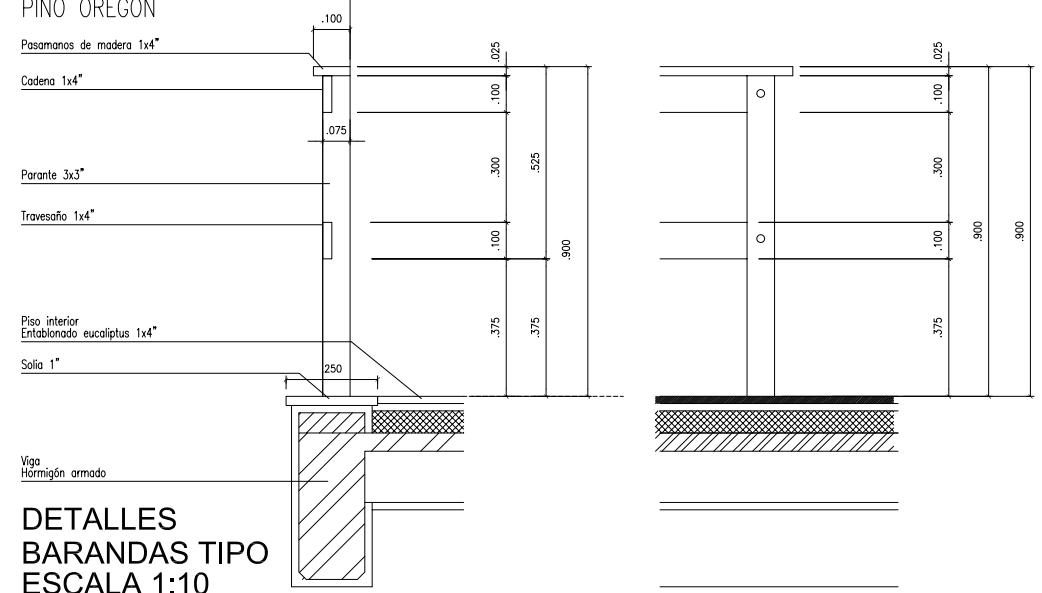

PLANILLA  
BARANDAS  
ESCALA 1:25

PROYECTOS AUSTRALES  
CONSTRUCCIONES

San Martín 1009 6° B (1004)  
BUENOS AIRES - ARGENTINA  
TEL: 5219-3477  
FAX: (54.11) 4311-4501  
turmo@estudioschaffner.com

MODIFICACIONES

FECHA

REVISO

LOCALIDAD  
DIRECCION

ST-PC-01-30.dwg

OBRA : STERNBERG

ARQUITECTURA  
PLANILLA DE BARANDAS

ST

PC-11

30/01/06

1:25